



PROVINCIA DE SANTA FE  
Ministerio de Gobierno y Reforma del Estado  
Instituto Provincial de Estadística y Censos

OCTUBRE 2011

# EVOLUCIÓN DE LA DISTRIBUCIÓN DEL INGRESO

ENCUESTA PERMANENTE DE HOGARES  
TERCER TRIMESTRE 2003 - SEGUNDO TRIMESTRE 2011  
AGLOMERADO GRAN ROSARIO

## CUADROS

### PROVINCIA DE SANTA FE

- Población total según escala de ingreso individual
- Población ocupada según escala de ingreso de la ocupación principal
- Población ocupada según escala de ingreso de la ocupación principal - Evolución de Coeficiente de Gini
- Ratios Percentil 50/Percentil 10 y Percentil 90/Percentil 50 para ingreso de la ocupación principal de la población ocupada
- Mediana del Ingreso de la ocupación principal según calificación
- Mediana del ingreso de la ocupación principal y promedio de horas trabajadas en la semana según sexo
- Población ocupada según escala de ingreso de la ocupación principal
- Hogares según escala de Ingreso total familiar - Hogares con ingresos
- Evolución de los ratios P90/P50 y P50/p10
- Hogares según escala de Ingreso total familiar - Evolución del coeficiente de Gini y de la mediana del ITF - Hogares con ingresos
- Hogares según escala de ingreso total familiar
- Hogares según escala de ingreso per cápita familiar
- Población según escala de Ingreso per capita familiar
- Evolución de los ratios P90/P50 y P50/p10
- Evolución del Coeficiente de Gini y de la mediana del IPCF - Universo de Personas
- Población según escala de ingreso per cápita familiar.
- Hogares según escala de ingreso per cápita familiar
- Hogares según escala de ingreso total familiar



Señor Gobernador de la Provincia de Santa Fe  
DR. HERMES JUAN BINNER

Ministro de Gobierno y Reforma del Estado  
DR. ANTONIO BONFATTI

Secretario de Tecnologías para la Gestión  
ING. JAVIER ECHANIZ

Director Provincial del Instituto Provincial  
de Estadística y Censos  
LIC. JORGE ALEJANDRO MOORE

Directora General del Instituto Provincial  
de Estadística y Censos  
Lic. RAQUEL PELLATELLI

***Procesamiento de la base de los microdatos***  
Lic. Ester Forzani

***Trabajo de campo***  
***Área de relevamiento datos del IPEC***

***Introducción***  
Lic. Juliana Merello

***Diseño y Diagramación***  
Angelina Araiz

## ÍNDICE

P.05	<b>Introducción</b>
P.06	<b>Población total según escala de ingreso individual (Cuadro 26)</b>
P.17	<b>Población ocupada según escala de ingreso de la ocupación principal</b>
P.18	<b>Población ocupada según escala de ingreso de la ocupación principal - Evolución de Coeficiente de Gini</b>
P.19	<b>Ratios Percentil 50/Percentil 10 y Percentil 90/Percentil 50 para ingreso de la ocupación principal de la población ocupada</b>
P.20	<b>Mediana del Ingreso de la ocupación principal según calificación</b>
P.21	<b>Mediana del ingreso de la ocupación principal y promedio de horas trabajadas en la semana según sexo</b>
P.22	<b>Población ocupada según escala de ingreso de la ocupación principal (Cuadro 27)</b>
P.33	<b>Hogares según escala de Ingreso total familiar - Hogares con ingresos</b>
P.32	<b>Evolución de los ratios P90/P50 y P50/p10</b>
P.34	<b>Hogares según escala de Ingreso total familiar - Evolución del coeficiente de Gini y de la mediana del ITF - Hogares con ingresos</b>
P.36	<b>Hogares según escala de ingreso total familiar (Cuadro 28)</b>
P.47	<b>Hogares según escala de ingreso per cápita familiar (Cuadro 29)</b>
P.58	<b>Población según escala de Ingreso per capita familiar</b>
P.58	<b>Evolución de los ratios P90/P50 y P50/p10</b>
P.60	<b>Evolución del Coeficiente de Gini y de la mediana del IPCF - Universo de Personas</b>
P.61	<b>Población según escala de ingreso per cápita familiar.</b>
P.69	<b>Hogares según escala de ingreso per cápita familiar (Cuadro 29 ampliado)</b>
P.85	<b>Hogares según escala de ingreso total familiar (Cuadro 28 ampliado)</b>

---

### INSTITUTO PROVINCIAL DE ESTADÍSTICA Y CENSOS

*Salta 2661 - Piso 3 - (3000) Santa Fe - C.C. N: 140*

Tel.: +54 (342) 457-3753 / 457-3783 / 457-2539 | Tel.Fax: 457-4792 / 457-3747

Correo electrónico: [rpell@indec.mecon.gov.ar](mailto:rpell@indec.mecon.gov.ar) | [jmoor@indec.mecon.gov.ar](mailto:jmoor@indec.mecon.gov.ar)

*Santa Fe 1950 – Piso 2 – (2000) Rosario*

Tel.: +54 (341) 472-1115 / 472-1156 / 472-1317

Correo electrónico: [ipecosario@indec.mecon.gov.ar](mailto:ipecosario@indec.mecon.gov.ar)



**EVOLUCIÓN DE LA DISTRIBUCIÓN DEL INGRESO  
ENCUESTA PERMANENTE DE HOGARES  
TERCER TRIMESTRE 2003 - SEGUNDO TRIMESTRE 2011  
AGLOMERADO GRAN ROSARIO**

## Introducción

### **Evolución de la distribución del ingreso Encuesta Permanente de Hogares Tercer trimestre de 2003 a segundo trimestre de 2011**

El siguiente informe presenta los cuadros habitualmente elaborados a partir de la información recolectada por la Encuesta Permanente de Hogares (EPH) referidos a los ingresos efectivamente percibidos por los hogares y las personas. La serie se extiende a lo largo del período de vigencia de la EPH Continua, incorporando las innovaciones metodológicas más recientes así como algunas nuevas series de datos.

La Encuesta Permanente de Hogares (EPH) es un programa nacional de producción sistemática y permanente de indicadores sociales a cargo del INDEC (metodología, muestra y procesamiento) y a través de las Direcciones Provinciales de Estadística y Censos se realiza la ejecución descentralizada de las tareas de campo y consistencia de los formularios.

Es una encuesta de propósitos múltiples que releva información sobre hogares y personas en torno a las siguientes temáticas: situación laboral, características demográficas básicas (edad, sexo, etcétera), características migratorias, habitacionales, educacionales e ingresos.

En su modalidad original, se aplica en la Argentina desde 1973 mediante la medición puntual en dos ondas anuales: mayo y octubre. A partir de 2003, la EPH se transforma en un relevamiento continuo que produce resultados con frecuencia trimestral y semestral. En su modalidad continua, se basa en una muestra probabilística, estratificada, en dos etapas de selección, en la que se mantienen las mismas áreas seleccionadas para la EPH puntual. La muestra está distribuida a lo largo del período respecto del cual se brinda información y el relevamiento se desarrolla a lo largo de todo el año.

La EPH continua se aplica en 31 aglomerados urbanos con más de 200 mil habitantes y cubre aproximadamente el 70% de la población urbana y el 60% de la población total.

Es importante señalar que como en toda encuesta por muestreo, los resultados obtenidos son valores que estiman el verdadero valor de cada tasa y tienen asociado un error, cuya cuantía también se estima permitiendo conocer la confiabilidad de las estimaciones. Estos resultados indican el nivel probable alcanzado por cada indicador a partir de la muestra, admitiéndose oscilaciones de este nivel, en más y en menos, con un grado de confianza conocido.

**Evolucion de la distribución del ingreso  
 Encuesta Permanente de Hogares  
 Tercer trimestre de 2003 a segundo trimestre de 2011  
 Aglomerado Rosario.**



**Población total según escala de ingreso individual. (Cuadro 26)**

**Tercer Trimestre 2003**

Número de decil	Escala de ingreso		Población por decil	Porcentaje de personas	Ingreso Total por decil (miles)	Porcentaje del ingreso	Ingreso medio por decil	Ingreso medio por estrato
	Desde	Hasta						
1	9	140	54.501	10,0	4.513	1,5	83	
2	140	195	54.939	10,1	8.456	2,9	154	
3	195	220	54.575	10,0	11.111	3,8	204	
4	220	300	54.483	10,0	14.525	5,0	267	177
5	300	400	54.433	10,0	18.748	6,4	344	
6	400	450	54.652	10,0	22.435	7,7	410	
7	450	600	54.722	10,0	27.589	9,5	504	
8	600	800	54.470	10,0	35.962	12,3	660	480
9	800	1.050	54.628	10,0	49.478	17,0	906	
10	1.050	8.000	54.696	10,0	98.878	33,9	1.808	1.357
Población CON Ingresos			546.099	45,2	291.695	100	534	
Población SIN Ingresos			660.967	54,8				
POBLACIÓN TOTAL			1.207.066	100				

**Cuarto Trimestre 2003**

Número de decil	Escala de ingreso		Población por decil	Porcentaje de personas	Ingreso Total por decil (miles)	Porcentaje del ingreso	Ingreso medio por decil	Ingreso medio por estrato
	Desde	Hasta						
1	10	145	54.317	10,0	4.616	1,7	85	
2	145	200	54.444	10,0	8.727	3,2	160	
3	200	227	54.587	10,0	11.317	4,1	207	
4	230	300	54.241	10,0	14.921	5,4	275	182
5	300	375	54.556	10,0	17.862	6,5	327	
6	380	450	54.409	10,0	22.107	8,0	406	
7	450	600	54.270	10,0	27.988	10,2	516	
8	600	700	54.711	10,1	35.091	12,7	641	473
9	700	1.000	54.432	10,0	46.842	17,0	861	
10	1.000	4.000	54.236	10,0	86.054	31,2	1.587	1.224
Población CON Ingresos			544.203	45,0	275.525	100	507	
Población SIN Ingresos			664.682	55,0				
POBLACIÓN TOTAL			1.208.885	100				

**Población total según escala de ingreso individual. (Cuadro 26) - Continuación**  
**Primer Trimestre 2004**

Número de decil	Escala de ingreso		Población por decil	Porcentaje de personas	Ingreso Total por decil (miles)	Porcentaje del ingreso	Ingreso medio por decil	Ingreso medio por estrato
	Desde	Hasta						
1	11	150	58.180	10,0	6.248	1,8	107	
2	150	200	58.514	10,0	10.420	3,0	178	
3	200	260	58.046	10,0	13.485	3,9	232	
4	265	330	58.214	10,0	17.546	5,1	301	205
5	335	400	58.396	10,0	22.385	6,5	383	
6	400	500	58.220	10,0	26.888	7,8	462	
7	500	600	58.323	10,0	32.939	9,6	565	
8	600	800	57.943	9,9	40.861	11,9	705	529
9	800	1.200	58.653	10,1	55.872	16,3	953	
10	1.200	8.500	58.008	10,0	115.959	33,8	1.999	1.476
Población CON Ingresos			582.497	48,2	342.603	100	589	
Población SIN Ingresos			626.388	51,8				
POBLACIÓN TOTAL			1.208.885	100				

**Segundo Trimestre 2004**

Número de decil	Escala de ingreso		Población por decil	Porcentaje de personas	Ingreso Total por decil (miles)	Porcentaje del ingreso	Ingreso medio por decil	Ingreso medio por estrato
	Desde	Hasta						
1	6	150	61.153	10,0	6.565	1,8	107	
2	150	200	61.229	10,0	10.587	2,9	173	
3	200	255	61.253	10,0	14.132	3,9	231	
4	260	320	61.647	10,1	18.435	5,1	299	203
5	320	400	60.935	9,9	23.129	6,3	380	
6	400	500	61.695	10,1	28.053	7,7	455	
7	500	600	60.888	9,9	34.271	9,4	563	
8	600	800	61.421	10,0	44.328	12,2	722	530
9	800	1.200	61.253	10,0	61.971	17,0	1.012	
10	1.200	7.500	61.313	10,0	123.189	33,8	2.009	1.511
Población CON Ingresos			612.787	50,5	364.660	100	595	
Población SIN Ingresos			599.930	49,5				
POBLACIÓN TOTAL			1.212.717	100				

**Tercer Trimestre 2004**

Número de decil	Escala de ingreso		Población por decil	Porcentaje de personas	Ingreso Total por decil (miles)	Porcentaje del ingreso	Ingreso medio por decil	Ingreso medio por estrato
	Desde	Hasta						
1	24	150	61.493	10,0	6.008	1,5	98	
2	150	200	60.940	9,9	10.644	2,7	175	
3	200	300	61.417	10,0	15.510	4,0	253	
4	300	360	61.370	10,0	19.426	5,0	317	211
5	360	480	61.305	10,0	24.915	6,4	406	
6	480	600	61.496	10,0	32.285	8,3	525	
7	600	700	61.327	10,0	39.068	10,0	637	
8	700	950	61.214	10,0	49.802	12,7	814	596
9	950	1.400	61.312	10,0	68.662	17,6	1.120	
10	1.400	7.100	61.369	10,0	124.776	31,9	2.033	1.577
Población CON Ingresos			613.243	50,5	391.096	100	638	
Población SIN Ingresos			601.253	49,5				
POBLACIÓN TOTAL			1.214.496	100				

**Población total según escala de ingreso individual. (Cuadro 26) - Continuación**  
**Cuarto Trimestre 2004**

Número de decil	Escala de ingreso		Población por decil	Porcentaje de personas	Ingreso Total por decil (miles)	Porcentaje del ingreso	Ingreso medio por decil	Ingreso medio por estrato
	Desde	Hasta						
1	20	150	61.968	10,0	7.354	2,0	119	
2	150	240	62.252	10,0	11.887	3,2	191	
3	240	300	61.508	9,9	16.977	4,6	276	
4	300	350	62.506	10,1	19.448	5,3	311	224
5	350	450	61.603	9,9	24.665	6,7	400	
6	450	550	62.305	10,0	30.848	8,4	495	
7	550	650	62.026	10,0	37.427	10,2	603	
8	660	820	61.742	10,0	46.037	12,5	746	561
9	830	1.200	61.942	10,0	60.969	16,5	984	
10	1.200	5.000	62.257	10,0	113.017	30,7	1.815	1.400
Población CON Ingresos			620.109	51,0	368.629	100	594	
Población SIN Ingresos			596.148	49,0				
POBLACIÓN TOTAL			1.216.257	100				

**Primer Trimestre 2005**

Número de decil	Escala de ingreso		Población por decil	Porcentaje de personas	Ingreso Total por decil (miles)	Porcentaje del ingreso	Ingreso medio por decil	Ingreso medio por estrato
	Desde	Hasta						
1	40	200	61.985	9,9	8.149	1,9	131	
2	200	280	62.926	10,1	13.982	3,3	222	
3	280	308	62.266	10,0	18.579	4,4	298	
4	308	405	62.213	10,0	23.194	5,5	373	256
5	410	520	62.521	10,0	30.014	7,1	480	
6	520	640	62.313	10,0	36.976	8,8	593	
7	640	750	62.406	10,0	43.237	10,3	693	
8	750	950	62.303	10,0	52.364	12,4	840	652
9	950	1.300	62.908	10,1	67.878	16,1	1.079	
10	1.300	5.000	62.185	10,0	127.253	30,2	2.046	1.563
Población CON Ingresos			624.026	51,2	421.626	100	676	
Población SIN Ingresos			594.011	48,8				
POBLACIÓN TOTAL			1.218.037	100				

**Segundo Trimestre 2005**

Número de decil	Escala de ingreso		Población por decil	Porcentaje de personas	Ingreso Total por decil (miles)	Porcentaje del ingreso	Ingreso medio por decil	Ingreso medio por estrato
	Desde	Hasta						
1	20	150	62.978	10,0	7.458	1,9	118	
2	150	250	63.117	10,0	11.549	2,9	183	
3	250	300	62.910	10,0	18.022	4,6	286	
4	300	400	62.723	10,0	21.637	5,5	345	233
5	400	500	62.932	10,0	27.408	7,0	436	
6	500	600	63.315	10,1	33.862	8,6	535	
7	600	700	62.903	10,0	40.548	10,3	645	
8	700	860	62.828	10,0	49.014	12,5	780	599
9	870	1.200	62.887	10,0	63.237	16,1	1.006	
10	1.200	7.000	63.086	10,0	120.596	30,7	1.912	1.459
Población CON Ingresos			629.679	51,6	393.331	100	625	
Población SIN Ingresos			590.538	48,4				
POBLACIÓN TOTAL			1.220.217	100				



**Población total según escala de ingreso individual. (Cuadro 26) - Continuación**  
**Tercer Trimestre 2005**

Número de decil	Escala de ingreso		Población por decil	Porcentaje de personas	Ingreso Total por decil (miles)	Porcentaje del ingreso	Ingreso medio por decil	Ingreso medio por estrato
	Desde	Hasta						
1	10	200	63.751	10,0	8.032	1,6	126	
2	200	300	63.451	10,0	15.783	3,1	249	
3	300	400	63.555	10,0	21.943	4,3	345	
4	400	500	63.987	10,1	27.367	5,4	428	287
5	500	600	63.055	9,9	34.193	6,8	542	
6	600	750	63.540	10,0	42.397	8,4	667	
7	750	900	63.969	10,1	52.390	10,3	819	
8	900	1.150	63.341	10,0	63.503	12,5	1.003	758
9	1.150	1.600	63.578	10,0	85.127	16,8	1.339	
10	1.600	5.850	63.548	10,0	155.603	30,7	2.449	1.894
Población CON Ingresos			635.775	52,0	506.338	100	797	
Población SIN Ingresos			586.616	48,0				
POBLACIÓN TOTAL			1.222.391	100				

**Cuarto Trimestre 2005**

Número de decil	Escala de ingreso		Población por decil	Porcentaje de personas	Ingreso Total por decil (miles)	Porcentaje del ingreso	Ingreso medio por decil	Ingreso medio por estrato
	Desde	Hasta						
1	15	168	67.067	10,0	8.267	1,6	123	
2	168	300	67.038	10,0	16.131	3,1	241	
3	300	400	66.464	9,9	23.805	4,5	358	
4	400	480	67.284	10,1	28.120	5,4	418	285
5	480	600	66.626	10,0	34.744	6,6	521	
6	600	700	67.149	10,0	43.856	8,4	653	
7	700	900	67.196	10,0	52.634	10,0	783	
8	900	1.000	66.661	10,0	63.788	12,2	957	729
9	1.000	1.500	67.128	10,0	84.904	16,2	1.265	
10	1.500	9.000	66.793	10,0	168.527	32,1	2.523	1.894
Población CON Ingresos			669.406	54,7	524.776	100	784	
Población SIN Ingresos			554.943	45,3				
POBLACIÓN TOTAL			1.224.349	100				

**Primer Trimestre 2006**

Número de decil	Escala de ingreso		Población por decil	Porcentaje de personas	Ingreso Total por decil (miles)	Porcentaje del ingreso	Ingreso medio por decil	Ingreso medio por estrato
	Desde	Hasta						
1	15	200	64.895	10,0	9.014	1,7	139	
2	200	300	64.236	9,9	16.459	3,0	256	
3	300	400	65.168	10,1	24.348	4,5	374	
4	400	500	64.332	9,9	29.529	5,5	459	307
5	500	600	64.912	10,0	36.865	6,8	568	
6	600	800	64.609	10,0	44.696	8,3	692	
7	800	900	64.502	10,0	54.265	10,0	841	
8	920	1.200	64.851	10,0	67.184	12,4	1.036	784
9	1.200	1.610	64.519	10,0	87.620	16,2	1.358	
10	1.610	9.000	64.747	10,0	170.737	31,6	2.637	1.998
Población CON Ingresos			646.771	52,7	540.717	100	836	
Población SIN Ingresos			579.640	47,3				
POBLACIÓN TOTAL			1.226.411	100				

**Población total según escala de ingreso individual. (Cuadro 26) - Continuación**  
**Segundo Trimestre 2006**

Número de decil	Escala de ingreso		Población por decil	Porcentaje de personas	Ingreso Total por decil (miles)	Porcentaje del ingreso	Ingreso medio por decil	Ingreso medio por estrato
	Desde	Hasta						
1	25	200	63.971	10,0	9.500	1,7	149	
2	200	380	64.337	10,0	19.625	3,5	305	
3	380	420	64.247	10,0	25.396	4,6	395	
4	420	560	63.525	9,9	31.196	5,6	491	335
5	565	700	64.720	10,1	40.948	7,4	633	
6	700	800	63.754	9,9	48.484	8,7	760	
7	800	1.000	64.325	10,0	57.166	10,3	889	
8	1.000	1.200	63.926	10,0	67.632	12,2	1.058	835
9	1.200	1.700	64.039	10,0	90.300	16,3	1.410	
10	1.720	10.000	64.280	10,0	165.095	29,7	2.568	1.989
Población CON Ingresos			641.124	52,2	555.342	100	866	
Población SIN Ingresos			587.169	47,8				
POBLACIÓN TOTAL			1.228.293	100				

**Tercer Trimestre 2006**

Número de decil	Escala de ingreso		Población por decil	Porcentaje de personas	Ingreso Total por decil (miles)	Porcentaje del ingreso	Ingreso medio por decil	Ingreso medio por estrato
	Desde	Hasta						
1	2	200	66.300	10,0	10.162	1,5	153	
2	200	400	66.212	10,0	20.807	3,0	314	
3	400	480	66.746	10,1	28.685	4,2	430	
4	480	600	66.082	10,0	35.912	5,2	543	360
5	600	720	66.176	10,0	44.127	6,4	667	
6	720	900	66.608	10,0	55.403	8,1	832	
7	900	1.140	66.223	10,0	67.601	9,9	1.021	
8	1.150	1.425	66.555	10,0	84.196	12,3	1.265	946
9	1.436	2.000	66.269	10,0	112.902	16,5	1.704	
10	2.000	10.000	66.251	10,0	225.185	32,9	3.399	2.552
Población CON Ingresos			663.422	53,9	684.980	100	1.033	
Población SIN Ingresos			566.868	46,1				
POBLACIÓN TOTAL			1.230.290	100				

**Cuarto Trimestre 2006**

Número de decil	Escala de ingreso		Población por decil	Porcentaje de personas	Ingreso Total por decil (miles)	Porcentaje del ingreso	Ingreso medio por decil	Ingreso medio por estrato
	Desde	Hasta						
1	3	200	67.711	10,0	8.564	1,3	126	
2	200	400	67.417	10,0	19.029	2,9	282	
3	400	470	67.943	10,0	29.555	4,5	435	
4	470	600	67.813	10,0	34.694	5,3	512	339
5	600	705	67.564	10,0	43.332	6,7	641	
6	720	900	67.615	10,0	55.318	8,5	818	
7	900	1.000	67.450	10,0	65.920	10,1	977	
8	1.000	1.320	67.876	10,0	78.345	12,0	1.154	898
9	1.350	2.000	67.771	10,0	109.908	16,9	1.622	
10	2.000	11.000	67.533	10,0	206.323	31,7	3.055	2.339
Población CON Ingresos			676.693	54,9	650.988	100	962	
Población SIN Ingresos			555.626	45,1				
POBLACIÓN TOTAL			1.232.319	100				

**Población total según escala de ingreso individual. (Cuadro 26) - Continuación**  
**Primer Trimestre 2007**

Número de decil	Escala de ingreso		Población por decil	Porcentaje de personas	Ingreso Total por decil (miles)	Porcentaje del ingreso	Ingreso medio por decil	Ingreso medio por estrato
	Desde	Hasta						
1	40	240	69.444	10,0	11.079	1,5	160	
2	240	400	69.235	10,0	22.745	3,0	329	
3	400	500	69.519	10,0	32.966	4,4	474	
4	500	600	69.519	10,0	39.008	5,2	561	381
5	600	800	69.682	10,0	48.900	6,5	702	
6	800	1.000	68.980	9,9	62.997	8,4	913	
7	1.000	1.200	69.986	10,1	78.072	10,4	1.116	
8	1.200	1.500	68.933	9,9	95.569	12,7	1.386	1.029
9	1.500	2.100	69.770	10,0	124.939	16,6	1.791	
10	2.100	10.500	69.318	10,0	236.116	31,4	3.406	2.599
Población CON Ingresos			694.386	56,3	752.391	100	1.084	
Población SIN Ingresos			539.924	43,7				
POBLACIÓN TOTAL			1.234.310	100				

**Segundo Trimestre 2007**

Número de decil	Escala de ingreso		Población por decil	Porcentaje de personas	Ingreso Total por decil (miles)	Porcentaje del ingreso	Ingreso medio por decil	Ingreso medio por estrato
	Desde	Hasta						
1	40	250	70.994	10,0	12.311	1,7	173	
2	250	400	70.518	10,0	23.218	3,1	329	
3	400	514	70.731	10,0	33.627	4,5	475	
4	520	600	70.811	10,0	39.867	5,3	563	385
5	600	800	70.455	10,0	50.630	6,8	719	
6	800	1.000	71.073	10,0	65.929	8,8	928	
7	1.000	1.200	70.602	10,0	75.237	10,1	1.066	
8	1.200	1.500	70.767	10,0	95.434	12,8	1.349	1.016
9	1.500	2.100	70.671	10,0	126.411	17,0	1.789	
10	2.100	8.000	70.653	10,0	222.845	29,9	3.154	2.472
Población CON Ingresos			707.275	57,2	745.509	100	1.055	
Población SIN Ingresos			528.947	42,8				
POBLACIÓN TOTAL			1.236.222	100				

**Tercer Trimestre 2007**

Número de decil	Escala de ingreso		Población por decil	Porcentaje de personas	Ingreso Total por decil (miles)	Porcentaje del ingreso	Ingreso medio por decil	Ingreso medio por estrato
	Desde	Hasta						
1	9	250	69.968	10,0	11.550	1,4	165	
2	250	480	70.403	10,0	25.212	3,0	358	
3	480	550	69.795	10,0	35.756	4,3	512	
4	550	700	70.362	10,0	43.756	5,2	622	414
5	700	900	70.140	10,0	56.302	6,7	803	
6	900	1.000	70.093	10,0	68.173	8,1	973	
7	1.000	1.226	69.889	10,0	79.316	9,5	1.135	
8	1.250	1.690	70.207	10,0	102.323	12,2	1.457	1.092
9	1.690	2.360	70.167	10,0	137.564	16,4	1.961	
10	2.400	16.000	69.975	10,0	278.151	33,2	3.975	2.968
Población CON Ingresos			700.999	56,6	838.103	100	1.196	
Población SIN Ingresos			537.302	43,4				
POBLACIÓN TOTAL			1.238.301	100				

**Población total según escala de ingreso individual. (Cuadro 26) - Continuación**  
**Cuarto Trimestre 2007**

Número de decil	Escala de ingreso		Población por decil	Porcentaje de personas	Ingreso Total por decil (miles)	Porcentaje del ingreso	Ingreso medio por decil	Ingreso medio por estrato
	Desde	Hasta						
1	30	300	71.189	10,0	13.839	1,6	194	
2	300	472	71.099	10,0	27.157	3,1	382	
3	480	596	71.717	10,1	37.597	4,2	524	
4	598	700	71.170	10,0	44.926	5,0	631	433
5	700	1.000	71.389	10,0	59.848	6,7	838	
6	1.000	1.200	71.284	10,0	73.642	8,3	1.033	
7	1.200	1.380	71.278	10,0	88.864	10,0	1.247	
8	1.390	1.800	70.948	10,0	111.205	12,5	1.567	1.171
9	1.800	2.500	71.255	10,0	147.788	16,6	2.074	
10	2.500	10.000	71.521	10,0	284.804	32,0	3.982	3.028
Población CON Ingresos			712.850	57,5	889.670	100	1.247	
Población SIN Ingresos			527.546	42,5				
POBLACIÓN TOTAL			1.240.396	100				

**Primer Trimestre 2008**

Número de decil	Escala de ingreso		Población por decil	Porcentaje de personas	Ingreso Total por decil (miles)	Porcentaje del ingreso	Ingreso medio por decil	Ingreso medio por estrato
	Desde	Hasta						
1	24	356	72.855	10,0	16.470	1,6	226	
2	360	560	72.992	10,0	33.481	3,3	459	
3	560	680	72.327	9,9	43.612	4,3	603	
4	680	850	73.597	10,1	56.429	5,5	767	514
5	850	1.000	72.434	9,9	70.295	6,9	970	
6	1.000	1.260	73.206	10,0	85.039	8,3	1.162	
7	1.265	1.500	72.906	10,0	101.933	10,0	1.398	
8	1.500	2.000	73.049	10,0	128.086	12,5	1.753	1.321
9	2.000	2.900	72.463	9,9	168.459	16,5	2.325	
10	2.900	15.000	72.938	10,0	319.644	31,2	4.382	3.354
Población CON Ingresos			728.767	58,7	1.023.448	100	1.405	
Población SIN Ingresos			513.648	41,3				
POBLACIÓN TOTAL			1.242.415	100				

**Segundo Trimestre 2008**

Número de decil	Escala de ingreso		Población por decil	Porcentaje de personas	Ingreso Total por decil (miles)	Porcentaje del ingreso	Ingreso medio por decil	Ingreso medio por estrato
	Desde	Hasta						
1	20	300	75.153	10,0	16.016	1,5	213	
2	300	540	74.814	10,0	31.678	3,0	423	
3	540	680	74.595	10,0	45.927	4,3	616	
4	690	900	74.983	10,0	57.882	5,5	772	506
5	900	1.000	74.697	10,0	72.678	6,9	973	
6	1.000	1.300	75.185	10,0	88.935	8,4	1.183	
7	1.300	1.500	75.136	10,0	106.841	10,1	1.422	
8	1.500	2.000	74.327	9,9	129.656	12,3	1.744	1.331
9	2.000	2.600	75.213	10,0	167.694	15,8	2.230	
10	2.600	50.000	74.784	10,0	340.854	32,2	4.558	3.394
Población CON Ingresos			748.887	60,2	1.058.161	100	1.413	
Población SIN Ingresos			495.501	39,8				
POBLACIÓN TOTAL			1.244.388	100				

**Población total según escala de ingreso individual. (Cuadro 26) - Continuación**  
**Tercer Trimestre 2008**

Número de decil	Escala de ingreso		Población por decil	Porcentaje de personas	Ingreso Total por decil (miles)	Porcentaje del ingreso	Ingreso medio por decil	Ingreso medio por estrato
	Desde	Hasta						
1	10	320	73.234	10,0	15.746	1,4	215	
2	325	500	73.529	10,0	31.744	2,8	432	
3	500	700	73.698	10,0	45.335	4,0	615	
4	700	960	73.135	10,0	58.682	5,2	802	516
5	960	1.200	73.329	10,0	76.490	6,8	1.043	
6	1.200	1.500	73.517	10,0	93.285	8,3	1.269	
7	1.500	1.800	73.540	10,0	117.306	10,4	1.595	
8	1.800	2.250	73.311	10,0	146.153	13,0	1.994	1.475
9	2.250	3.000	73.547	10,0	197.043	17,5	2.679	
10	3.010	13.500	73.449	10,0	345.609	30,7	4.705	3.692
Población CON Ingresos			734.289	58,9	1.127.393	100	1.535	
Población SIN Ingresos			512.097	41,1				
POBLACIÓN TOTAL			1.246.386	100				

**Cuarto Trimestre 2008**

Número de decil	Escala de ingreso		Población por decil	Porcentaje de personas	Ingreso Total por decil (miles)	Porcentaje del ingreso	Ingreso medio por decil	Ingreso medio por estrato
	Desde	Hasta						
1	20	350	72.613	10,0	16.174	1,4	223	
2	350	600	72.546	10,0	33.121	2,9	457	
3	600	750	72.329	10,0	47.152	4,2	652	
4	750	1.000	72.525	10,0	62.645	5,5	864	549
5	1.000	1.200	72.593	10,0	78.369	6,9	1.080	
6	1.200	1.500	72.184	10,0	96.314	8,5	1.334	
7	1.500	1.800	72.795	10,0	115.566	10,2	1.588	
8	1.800	2.090	72.220	10,0	140.094	12,4	1.940	1.486
9	2.100	3.000	72.463	10,0	188.140	16,6	2.596	
10	3.000	36.000	72.706	10,0	354.336	31,3	4.874	3.735
Población CON Ingresos			724.974	58,1	1.131.911	100	1.561	
Población SIN Ingresos			523.425	41,9				
POBLACIÓN TOTAL			1.248.399	100				

**Primer Trimestre 2009**

Número de decil	Escala de ingreso		Población por decil	Porcentaje de personas	Ingreso Total por decil (miles)	Porcentaje del ingreso	Ingreso medio por decil	Ingreso medio por estrato
	Desde	Hasta						
1	30	400	71.526	10,0	18.317	1,5	256	
2	400	600	71.515	10,0	37.257	3,0	521	
3	600	800	71.620	10,0	52.595	4,2	734	
4	800	1.000	71.255	10,0	68.211	5,5	957	617
5	1.000	1.300	71.557	10,0	84.004	6,8	1.174	
6	1.300	1.600	71.235	10,0	103.670	8,4	1.455	
7	1.600	2.000	71.325	10,0	130.655	10,5	1.832	
8	2.000	2.500	71.638	10,0	157.602	12,7	2.200	1.665
9	2.500	3.600	71.311	10,0	216.615	17,5	3.038	
10	3.600	18.000	71.627	10,0	372.125	30,0	5.195	4.117
Población CON Ingresos			714.609	57,1	1.241.051	100	1.736	
Población SIN Ingresos			535.847	42,9				
POBLACIÓN TOTAL			1.250.456	100				

**Población total según escala de ingreso individual. (Cuadro 26) - Continuación**  
**Segundo Trimestre 2009**

Número de decil	Escala de ingreso		Población por decil	Porcentaje de personas	Ingreso Total por decil (miles)	Porcentaje del ingreso	Ingreso medio por decil	Ingreso medio por estrato
	Desde	Hasta						
1	45	360	73.653	10,0	16.789	1,4	228	
2	360	560	73.084	9,9	33.554	2,9	459	
3	560	720	73.627	10,0	47.656	4,1	647	
4	720	1.000	73.766	10,0	61.165	5,3	829	541
5	1.000	1.200	73.550	10,0	80.028	6,9	1.088	
6	1.200	1.500	73.419	10,0	101.498	8,8	1.382	
7	1.500	1.800	73.726	10,0	119.171	10,3	1.616	
8	1.800	2.216	73.539	10,0	146.570	12,7	1.993	1.520
9	2.270	3.000	73.037	9,9	196.175	16,9	2.686	
10	3.030	10.000	73.847	10,0	355.696	30,7	4.817	3.752
Población CON Ingresos			735.248	58,7	1.158.302	100	1.575	
Población SIN Ingresos			517.191	41,3				
POBLACIÓN TOTAL			1.252.439	100				

**Tercer Trimestre 2009**

Número de decil	Escala de ingreso		Población por decil	Porcentaje de personas	Ingreso Total por decil (miles)	Porcentaje del ingreso	Ingreso medio por decil	Ingreso medio por estrato
	Desde	Hasta						
1	20	400	74.026	10,1	17.504	1,3	236	
2	400	600	73.078	9,9	36.471	2,7	499	
3	600	800	73.732	10,0	52.003	3,9	705	
4	800	1.000	73.419	10,0	65.093	4,9	887	582
5	1.000	1.300	73.623	10,0	84.927	6,4	1.154	
6	1.310	1.700	73.481	10,0	110.650	8,3	1.506	
7	1.720	2.000	73.283	10,0	139.922	10,5	1.909	
8	2.000	2.800	73.655	10,0	174.178	13,1	2.365	1.734
9	2.800	4.000	73.779	10,0	235.668	17,8	3.194	
10	4.000	30.000	73.352	10,0	410.932	31,0	5.602	4.398
Población CON Ingresos			735.428	58,6	1.327.348	100	1.806	
Población SIN Ingresos			518.995	41,4				
POBLACIÓN TOTAL			1.254.423	100				

**Cuarto Trimestre 2009**

Número de decil	Escala de ingreso		Población por decil	Porcentaje de personas	Ingreso Total por decil (miles)	Porcentaje del ingreso	Ingreso medio por decil	Ingreso medio por estrato
	Desde	Hasta						
1	60	400	72.447	10,0	18.588	1,5	257	
2	400	600	73.125	10,1	36.810	2,9	503	
3	600	800	72.499	10,0	51.548	4,1	711	
4	800	1.000	72.695	10,0	63.232	5,0	870	585
5	1.000	1.300	72.433	10,0	82.388	6,5	1.137	
6	1.300	1.700	72.758	10,0	107.028	8,4	1.471	
7	1.700	2.000	72.488	10,0	135.807	10,7	1.874	
8	2.000	2.500	72.427	10,0	161.124	12,7	2.225	1.677
9	2.500	3.500	72.972	10,0	221.280	17,4	3.032	
10	3.500	22.500	72.563	10,0	391.335	30,8	5.393	4.213
Población CON Ingresos			726.407	57,8	1.269.140	100	1.747	
Población SIN Ingresos			530.013	42,2				
POBLACIÓN TOTAL			1.256.420	100				

**Población total según escala de ingreso individual. (Cuadro 26) - Continuación**  
**Primer Trimestre 2010**

Número de decil	Escala de ingreso		Población por decil	Porcentaje de personas	Ingreso Total por decil (miles)	Porcentaje del ingreso	Ingreso medio por decil	Ingreso medio por estrato
	Desde	Hasta						
1	30	400	73.766	10,0	19.912	1,4	270	
2	400	600	73.356	10,0	39.450	2,8	538	
3	600	840	74.004	10,0	55.195	3,9	746	
4	840	1.150	73.512	10,0	72.350	5,1	984	635
5	1.155	1.400	73.557	10,0	92.073	6,5	1.252	
6	1.400	1.800	73.904	10,0	116.970	8,3	1.583	
7	1.800	2.200	73.149	9,9	146.552	10,4	2.003	
8	2.200	3.000	73.770	10,0	192.519	13,7	2.610	1.862
9	3.000	4.000	73.915	10,0	245.518	17,5	3.322	
10	4.000	22.700	73.794	10,0	426.296	30,3	5.777	4.550
Población CON Ingresos			736.727	58,5	1.406.835	100	1.909	
Población SIN Ingresos			521.670	41,5				
POBLACIÓN TOTAL			1.258.397	100				

**Segundo Trimestre 2010**

Número de decil	Escala de ingreso		Población por decil	Porcentaje de personas	Ingreso Total por decil (miles)	Porcentaje del ingreso	Ingreso medio por decil	Ingreso medio por estrato
	Desde	Hasta						
1	1	400	75.462	10,0	19.738	1,3	262	
2	400	600	75.523	10,0	39.553	2,7	524	
3	600	850	75.491	10,0	56.873	3,9	753	
4	850	1.150	75.181	10,0	72.047	4,9	958	624
5	1.158	1.500	75.486	10,0	102.649	7,0	1.360	
6	1.500	1.900	75.628	10,0	128.996	8,8	1.706	
7	1.900	2.200	75.022	9,9	150.835	10,2	2.011	
8	2.200	3.000	75.901	10,1	193.019	13,1	2.543	1.905
9	3.000	4.000	75.284	10,0	248.314	16,9	3.298	
10	4.000	16.000	75.465	10,0	460.357	31,3	6.100	4.699
Población CON Ingresos			754.443	59,9	1.472.381	100	1.952	
Población SIN Ingresos			505.973	40,1				
POBLACIÓN TOTAL			1.260.416	100				

**Tercero Trimestre 2010**

Número de decil	Escala de ingreso		Población por decil	Porcentaje de personas	Ingreso Total por decil (miles)	Porcentaje del ingreso	Ingreso medio por decil	Ingreso medio por estrato
	Desde	Hasta						
1	30	500	76.577	10,0	23.094	1,4	302	
2	500	800	75.991	10,0	50.489	3,1	664	
3	800	1.000	76.524	10,0	67.743	4,1	885	
4	1.000	1.200	76.322	10,0	82.866	5,1	1.086	734
5	1.200	1.600	76.570	10,0	109.863	6,7	1.435	
6	1.600	2.000	76.112	10,0	140.041	8,5	1.840	
7	2.000	2.500	76.229	10,0	163.002	9,9	2.138	
8	2.500	3.000	75.814	9,9	211.135	12,9	2.785	2.050
9	3.000	4.500	76.196	10,0	280.034	17,1	3.675	
10	4.500	19.600	76.657	10,0	511.308	31,2	6.670	5.173
Población CON Ingresos			762.992	60,4	1.639.575	100	2.148	
Población SIN Ingresos			499.353	39,6				
POBLACIÓN TOTAL			1.262.345	100				

**Población total según escala de ingreso individual. (Cuadro 26) - Continuación**  
**Cuarto Trimestre 2010**

Número de decil	Escala de ingreso		Población por decil	Porcentaje de personas	Ingreso Total por decil (miles)	Porcentaje del ingreso	Ingreso medio por decil	Ingreso medio por estrato
	Desde	Hasta						
1	30	600	74.538	10,0	27.768	1,7	373	
2	600	900	74.891	10,0	55.575	3,3	742	
3	900	1.050	74.558	10,0	73.451	4,4	985	
4	1.050	1.400	75.079	10,0	89.159	5,3	1.188	822
5	1.400	1.800	74.331	9,9	116.724	7,0	1.570	
6	1.800	2.100	74.950	10,0	146.984	8,8	1.961	
7	2.100	2.500	74.896	10,0	182.404	10,9	2.435	
8	2.500	3.045	74.953	10,0	215.948	12,9	2.881	2.212
9	3.100	4.500	74.610	10,0	282.077	16,8	3.781	
10	4.500	25.850	74.345	10,0	488.394	29,1	6.569	5.175
Población CON Ingresos			747.151	59,1	1.678.484	100	2.249	
Población SIN Ingresos			517.170	40,9				
POBLACIÓN TOTAL			1.264.321	100				

**Primer Trimestre 2011**

Número de decil	Escala de ingreso		Población por decil	Porcentaje de personas	Ingreso Total por decil (miles)	Porcentaje del ingreso	Ingreso medio por decil	Ingreso medio por estrato
	Desde	Hasta						
1	60	700	75.549	10,0	30.991	1,6	410	
2	700	1.000	76.090	10,0	66.993	3,5	880	
3	1.000	1.200	75.662	10,0	82.424	4,3	1.089	
4	1.200	1.600	75.605	10,0	108.698	5,6	1.438	954
5	1.600	2.000	75.728	10,0	139.319	7,2	1.840	
6	2.000	2.500	75.386	10,0	166.762	8,7	2.212	
7	2.500	3.000	75.963	10,0	209.603	10,9	2.759	
8	3.000	4.000	75.769	10,0	254.069	13,2	3.353	2.541
9	4.000	5.000	75.739	10,0	341.510	17,7	4.509	
10	5.000	24.900	75.706	10,0	524.494	27,2	6.928	5.719
Población CON Ingresos			757.197	59,8	1.924.863	100	2.542	
Población SIN Ingresos			509.183	40,2				
POBLACIÓN TOTAL			1.266.380	100				

**Segundo Trimestre 2011**

Número de decil	Escala de ingreso		Población por decil	Porcentaje de personas	Ingreso Total por decil (miles)	Porcentaje del ingreso	Ingreso medio por decil	Ingreso medio por estrato
	Desde	Hasta						
1	50	600	76.525	10,0	27.967	1,4	365	
2	600	1.000	76.421	10,0	63.303	3,2	828	
3	1.000	1.200	76.593	10,0	86.343	4,4	1.127	
4	1.200	1.580	75.986	9,9	103.536	5,3	1.363	921
5	1.600	2.000	76.791	10,0	143.855	7,4	1.873	
6	2.000	2.500	76.849	10,0	171.953	8,8	2.238	
7	2.500	3.000	76.204	10,0	213.897	10,9	2.807	
8	3.000	4.000	76.629	10,0	254.831	13,0	3.326	2.561
9	4.000	5.000	76.529	10,0	336.426	17,2	4.396	
10	5.000	26.000	76.472	10,0	554.449	28,3	7.250	5.823
Población CON Ingresos			764.999	60,3	1.956.560	100	2.557	
Población SIN Ingresos			503.295	39,7				
POBLACIÓN TOTAL			1.268.294	100				



**Población ocupada según escala de Ingreso de la Ocupación Principal**

Trimestre	Ingresos de la Ocupacion Principal				
	Percentil 10	Percentil 25	Mediana	Percentil 75	Percentil 90
3° 2003	\$ 40	\$ 150	\$ 370	\$ 600	\$ 1.000
4° 2003	\$ 20	\$ 150	\$ 350	\$ 600	\$ 1.000
1° 2004	\$ 20	\$ 180	\$ 400	\$ 700	\$ 1.100
2° 2004	\$ 100	\$ 200	\$ 400	\$ 800	\$ 1.200
3° 2004	\$ 100	\$ 200	\$ 470	\$ 800	\$ 1.245
4° 2004	\$ 120	\$ 200	\$ 480	\$ 750	\$ 1.200
1° 2005	\$ 150	\$ 250	\$ 600	\$ 800	\$ 1.200
2° 2005	\$ 120	\$ 210	\$ 500	\$ 800	\$ 1.200
3° 2005	\$ 150	\$ 300	\$ 600	\$ 1.000	\$ 1.500
4° 2005	\$ 150	\$ 300	\$ 700	\$ 1.000	\$ 1.600
1° 2006	\$ 150	\$ 350	\$ 700	\$ 1.000	\$ 1.500
2° 2006	\$ 150	\$ 400	\$ 800	\$ 1.028	\$ 1.800
3° 2006	\$ 150	\$ 400	\$ 800	\$ 1.200	\$ 2.000
4° 2006	\$ 150	\$ 400	\$ 800	\$ 1.200	\$ 2.000
1° 2007	\$ 200	\$ 500	\$ 930	\$ 1.320	\$ 2.000
2° 2007	\$ 200	\$ 500	\$ 1.000	\$ 1.473	\$ 2.000
3° 2007	\$ 200	\$ 500	\$ 1.000	\$ 1.500	\$ 2.500
4° 2007	\$ 200	\$ 580	\$ 1.000	\$ 1.700	\$ 2.600
1° 2008	\$ 300	\$ 700	\$ 1.200	\$ 1.700	\$ 2.500
2° 2008	\$ 320	\$ 720	\$ 1.200	\$ 1.800	\$ 2.690
3° 2008	\$ 300	\$ 700	\$ 1.200	\$ 2.000	\$ 3.000
4° 2008	\$ 350	\$ 800	\$ 1.500	\$ 2.000	\$ 3.000
1° 2009	\$ 350	\$ 800	\$ 1.500	\$ 2.000	\$ 3.300
2° 2009	\$ 300	\$ 800	\$ 1.500	\$ 2.200	\$ 3.300
3° 2009	\$ 320	\$ 800	\$ 1.500	\$ 2.400	\$ 3.500
4° 2009	\$ 390	\$ 800	\$ 1.600	\$ 2.500	\$ 3.700
1° 2010	\$ 350	\$ 800	\$ 1.600	\$ 2.500	\$ 3.500
2° 2010	\$ 320	\$ 800	\$ 1.800	\$ 3.000	\$ 4.000
3° 2010	\$ 400	\$ 1.000	\$ 2.000	\$ 3.000	\$ 4.000
4° 2010	\$ 500	\$ 1.200	\$ 2.000	\$ 3.000	\$ 4.500
1° 2011	\$ 600	\$ 1.200	\$ 2.300	\$ 3.300	\$ 5.000
2° 2011	\$ 500	\$ 1.300	\$ 2.500	\$ 3.500	\$ 5.000

**Ingresos de la ocupacion principal**

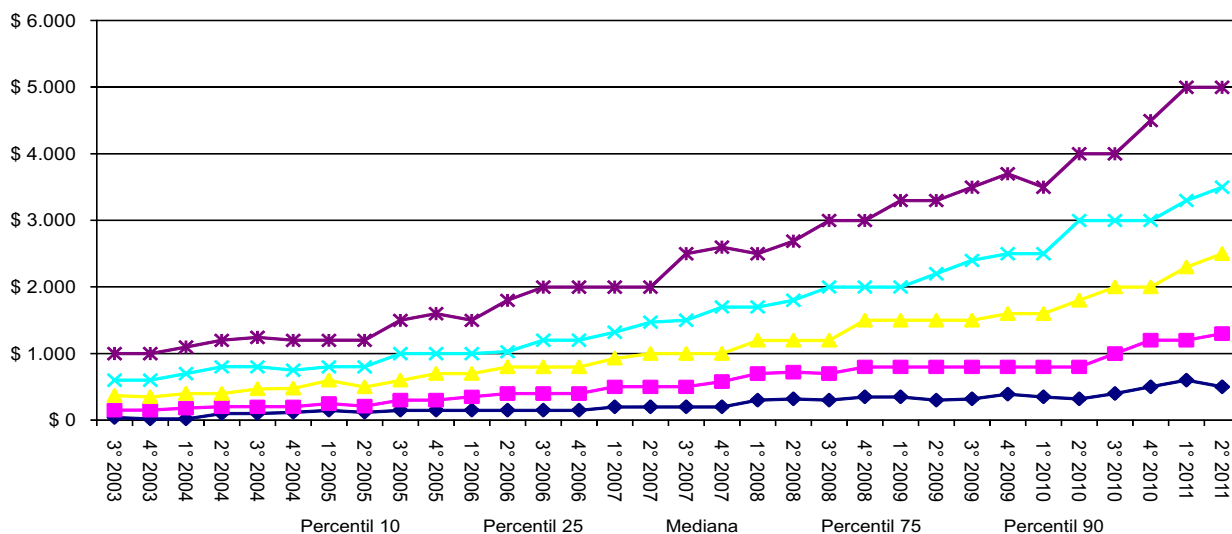

**Población ocupada según escala del Ingreso de la ocupación principal - Evolucion de Coeficiente de Gini**

Trimestre	Coeficiente de Gini
3° 2003	0,449
4° 2003	0,430
1° 2004	0,448
2° 2004	0,459
3° 2004	0,436
4° 2004	0,415
1° 2005	0,406
2° 2005	0,411
3° 2005	0,399
4° 2005	0,424
1° 2006	0,412
2° 2006	0,392
3° 2006	0,417
4° 2006	0,406
1° 2007	0,398
2° 2007	0,383
3° 2007	0,419
4° 2007	0,402
1° 2008	0,385
2° 2008	0,363
3° 2008	0,381
4° 2008	0,378
1° 2009	0,373
2° 2009	0,391
3° 2009	0,393
4° 2009	0,396
1° 2010	0,383
2° 2010	0,399
3° 2010	0,374
4° 2010	0,356
1° 2011	0,355
2° 2011	0,368

**Coeficiente de Gini**

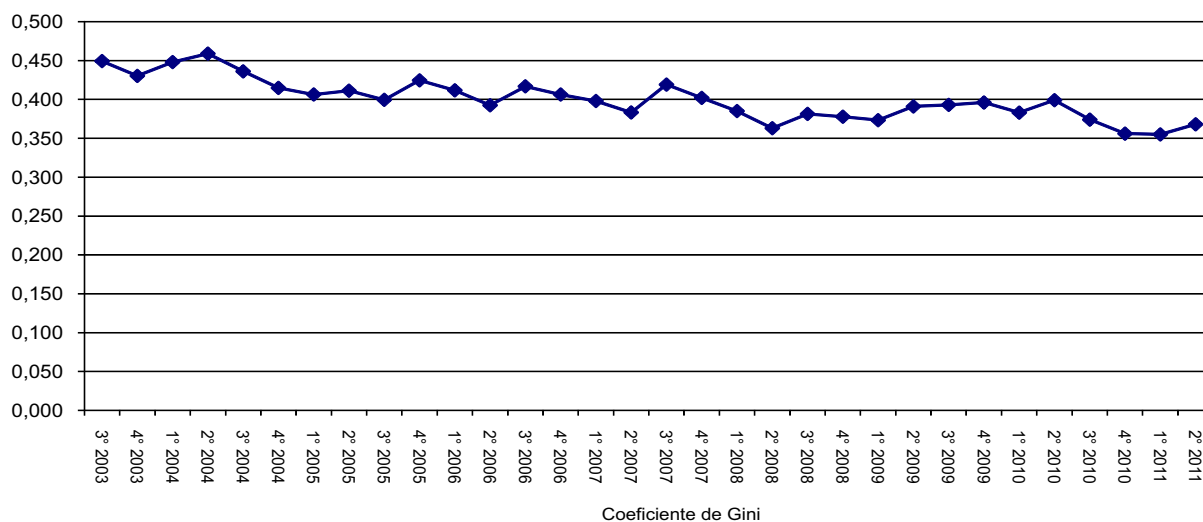

**Ratios Percentil 50/Percentil 10 y Percentil 90/Percentil 50 para ingreso de la ocupacion principal de la poblacion ocupada**

Trimestre	Ingresos de la Ocupacion Principal		
	Percentil 50/ Percentil 10	Percentil 90/ Percentil 50	Percentil 90/ Percentil 10
3° 2003	9,3	2,7	25,0
4° 2003	17,5	2,9	50,0
1° 2004	20,0	2,8	55,0
2° 2004	4,0	3,0	12,0
3° 2004	4,7	2,6	12,5
4° 2004	4,0	2,5	10,0
1° 2005	4,0	2,0	8,0
2° 2005	4,2	2,4	10,0
3° 2005	4,0	2,5	10,0
4° 2005	4,7	2,3	10,7
1° 2006	4,7	2,1	10,0
2° 2006	5,3	2,3	12,0
3° 2006	5,3	2,5	13,3
4° 2006	5,3	2,5	13,3
1° 2007	4,7	2,2	10,0
2° 2007	5,0	2,0	10,0
3° 2007	5,0	2,5	12,5
4° 2007	5,0	2,6	13,0
1° 2008	4,0	2,1	8,3
2° 2008	3,8	2,2	8,4
3° 2008	4,0	2,5	10,0
4° 2008	4,3	2,0	8,6
1° 2009	4,3	2,2	9,4
2° 2009	5,0	2,2	11,0
3° 2009	4,7	2,3	10,9
4° 2009	4,1	2,3	9,5
1° 2010	4,6	2,2	10,0
2° 2010	5,6	2,2	12,5
3° 2010	5,0	2,0	10,0
4° 2010	4,0	2,3	9,0
1° 2011	3,8	2,2	8,3
2° 2011	5,0	2,0	10,0

Los ratios P50/P10 y P90/P50 identifican en que sector de la distribucion se verifica mayor aporte a la desigualdad

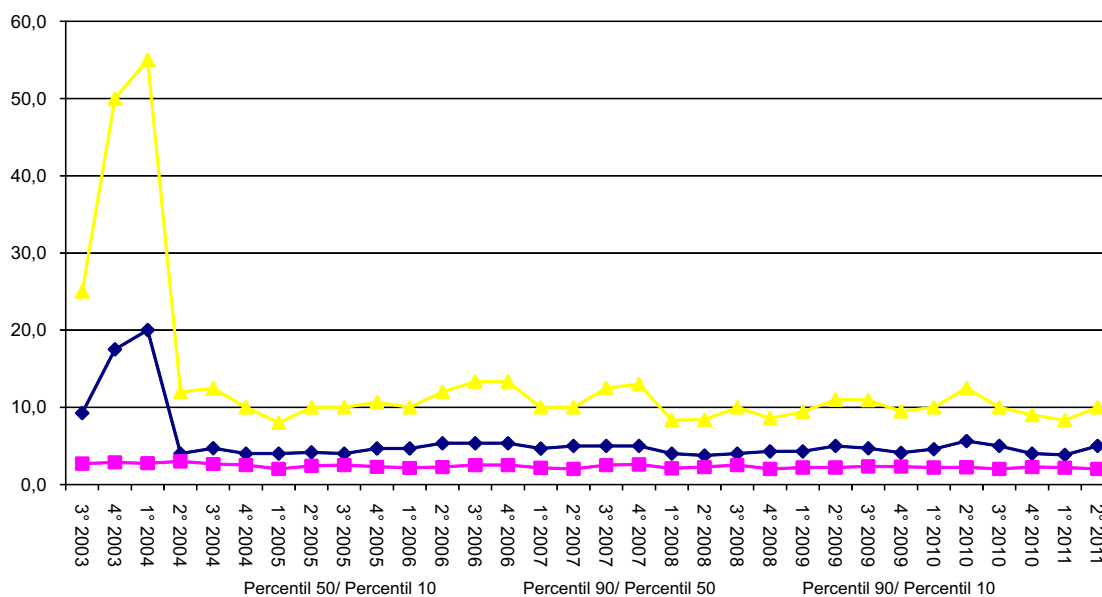

**Mediana del Ingreso de la ocupacion principal según calificación**

Trimestre	Profesional	Tecnica	Operativa	No Calificada
	Mediana			
3° 2003	\$ 950	\$ 450	\$ 400	\$ 150
4° 2003	\$ 800	\$ 500	\$ 360	\$ 200
1° 2004	\$ 1.000	\$ 520	\$ 400	\$ 200
2° 2004	\$ 1.350	\$ 600	\$ 400	\$ 200
3° 2004	\$ 1.200	\$ 600	\$ 500	\$ 230
4° 2004	\$ 1.000	\$ 650	\$ 480	\$ 242
1° 2005	\$ 1.000	\$ 700	\$ 600	\$ 300
2° 2005	\$ 1.000	\$ 800	\$ 500	\$ 300
3° 2005	\$ 1.300	\$ 800	\$ 600	\$ 300
4° 2005	\$ 1.500	\$ 900	\$ 600	\$ 400
1° 2006	\$ 1.800	\$ 970	\$ 700	\$ 400
2° 2006	\$ 1.650	\$ 900	\$ 800	\$ 400
3° 2006	\$ 2.000	\$ 1.000	\$ 800	\$ 400
4° 2006	\$ 2.000	\$ 1.000	\$ 800	\$ 450
1° 2007	\$ 2.000	\$ 1.100	\$ 1.000	\$ 400
2° 2007	\$ 2.000	\$ 1.200	\$ 1.000	\$ 550
3° 2007	\$ 2.000	\$ 1.200	\$ 1.000	\$ 500
4° 2007	\$ 2.000	\$ 1.400	\$ 1.020	\$ 600
1° 2008	\$ 2.200	\$ 1.500	\$ 1.200	\$ 650
2° 2008	\$ 2.000	\$ 1.600	\$ 1.200	\$ 700
3° 2008	\$ 3.000	\$ 1.600	\$ 1.300	\$ 750
4° 2008	\$ 2.200	\$ 1.800	\$ 1.400	\$ 800
1° 2009	\$ 2.500	\$ 1.900	\$ 1.500	\$ 700
2° 2009	\$ 2.800	\$ 1.800	\$ 1.500	\$ 700
3° 2009	\$ 3.000	\$ 2.200	\$ 1.500	\$ 600
4° 2009	\$ 2.800	\$ 2.000	\$ 1.800	\$ 1.000
1° 2010	\$ 3.000	\$ 2.000	\$ 1.800	\$ 800
2° 2010	\$ 3.500	\$ 2.500	\$ 1.920	\$ 800
3° 2010	\$ 3.000	\$ 2.400	\$ 2.000	\$ 1.000
4° 2010	\$ 4.000	\$ 2.500	\$ 2.500	\$ 1.120
1° 2011	\$ 4.000	\$ 3.000	\$ 2.500	\$ 1.200
2° 2011	\$ 4.000	\$ 3.000	\$ 2.600	\$ 1.200

**Ingresos de la ocupacion principal segun calificacion**

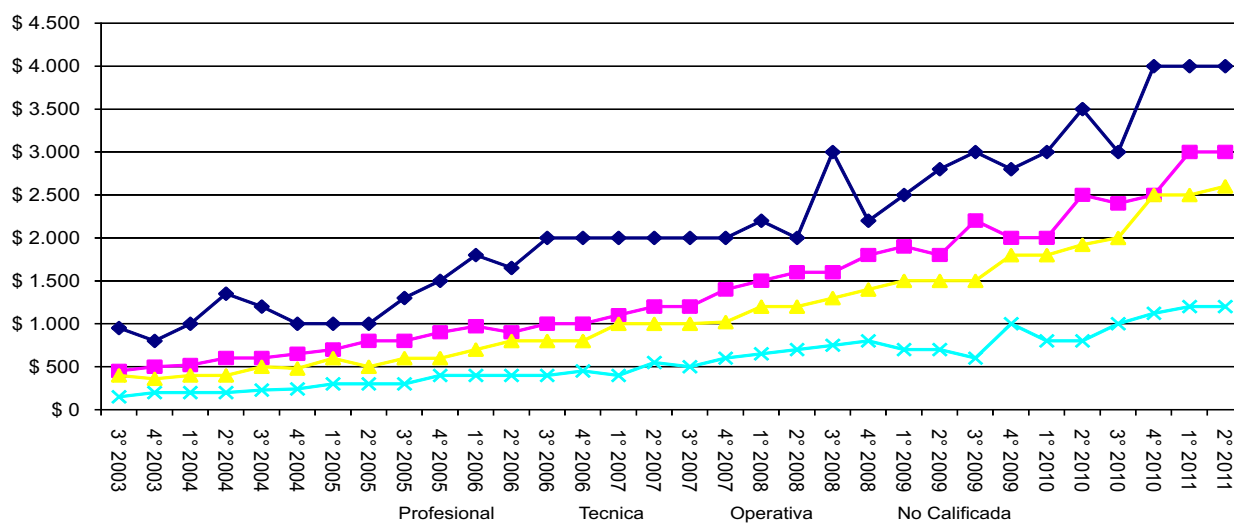

**Mediana del ingreso de la ocupacion principal y promedio de horas trabajadas en la semana según sexo**

Trimestre	Ingresos de la ocupacion principal		Promedio de horas trabajadas en la semana	
	Varones	Mujeres	Varones	Mujeres
	Mediana		Media	
3° 2003	\$ 400	\$ 300	44	32
4° 2003	\$ 400	\$ 250	44	32
1° 2004	\$ 500	\$ 300	44	34
2° 2004	\$ 550	\$ 300	43	33
3° 2004	\$ 540	\$ 350	44	32
4° 2004	\$ 550	\$ 300	45	32
1° 2005	\$ 600	\$ 350	44	33
2° 2005	\$ 600	\$ 400	44	31
3° 2005	\$ 700	\$ 500	44	32
4° 2005	\$ 750	\$ 500	45	32
1° 2006	\$ 800	\$ 500	44	33
2° 2006	\$ 900	\$ 500	44	32
3° 2006	\$ 1.000	\$ 530	45	33
4° 2006	\$ 900	\$ 600	45	34
1° 2007	\$ 1.000	\$ 700	45	34
2° 2007	\$ 1.000	\$ 700	45	33
3° 2007	\$ 1.000	\$ 750	45	34
4° 2007	\$ 1.200	\$ 800	44	32
1° 2008	\$ 1.240	\$ 900	44	34
2° 2008	\$ 1.500	\$ 1.000	44	34
3° 2008	\$ 1.500	\$ 1.000	43	33
4° 2008	\$ 1.600	\$ 1.100	43	33
1° 2009	\$ 1.500	\$ 1.200	43	34
2° 2009	\$ 1.600	\$ 1.200	44	33
3° 2009	\$ 1.800	\$ 1.200	42	32
4° 2009	\$ 1.800	\$ 1.300	43	35
1° 2010	\$ 2.000	\$ 1.000	44	33
2° 2010	\$ 2.000	\$ 1.400	43	31
3° 2010	\$ 2.000	\$ 1.800	44	31
4° 2010	\$ 2.500	\$ 1.700	44	34
1° 2011	\$ 2.500	\$ 1.800	44	35
2° 2011	\$ 2.800	\$ 2.000	44	34

**Población ocupada según escala de ingreso de la ocupación principal. (Cuadro 27)**

**Tercer Trimestre 2003**

Número de decil	Escala de ingreso		Población por decil	Porcentaje de personas	Ingreso Total por decil (en miles)	Porcentaje del ingreso	Promedio de horas trabajadas en la semana	Ingreso medio por decil	Ingreso medio por estrato
	Desde	Hasta							
1	15	120	39.353	10,1	3.182	1,5	26	81	
2	120	150	38.927	10,0	5.729	2,8	21	147	
3	150	250	38.955	10,0	7.528	3,6	31	193	
4	250	320	39.385	10,1	11.563	5,6	40	294	179
5	320	400	39.116	10,0	14.628	7,0	38	374	
6	400	480	38.847	9,9	16.246	7,8	41	418	
7	480	600	39.247	10,0	20.277	9,7	50	517	
8	600	800	39.069	10,0	25.825	12,4	45	661	493
9	800	1.000	39.033	10,0	34.399	16,5	47	881	
10	1.000	8.000	39.274	10,0	68.878	33,1	49	1.754	1.318
Ocupados CON Ingresos			391.206	90,8	208.255	100,0		532	
Ocupados SIN Ingresos			39.794	9,2					
POBLACIÓN OCUPADA			431.000	100					

**Cuarto Trimestre 2003**

Número de decil	Escala de ingreso		Población por decil	Porcentaje de personas	Ingreso Total por decil (en miles)	Porcentaje del ingreso	Promedio de horas trabajadas en la semana	Ingreso medio por decil	Ingreso medio por estrato
	Desde	Hasta							
1	15	120	38.905	10,0	2.976	1,5	21	76	
2	120	150	39.098	10,0	5.788	2,9	24	148	
3	150	250	38.870	10,0	7.687	3,8	29	198	
4	250	300	39.195	10,0	11.393	5,6	43	291	178
5	300	400	39.037	10,0	13.840	6,8	44	355	
6	400	500	38.751	9,9	16.944	8,3	47	437	
7	500	600	39.491	10,1	22.335	11,0	45	566	
8	600	800	38.558	9,9	26.032	12,8	46	675	508
9	800	1.000	39.471	10,1	35.057	17,3	43	888	
10	1.000	4.000	38.754	9,9	61.103	30,1	49	1.577	1.233
Ocupados CON Ingresos			390.130	88,4	203.155	100,0		521	
Ocupados SIN Ingresos			51.154	11,6					
POBLACIÓN OCUPADA			441.284	100,0					

**Primer Trimestre 2004**

Número de decil	Escala de ingreso		Población por decil	Porcentaje de personas	Ingreso Total por decil (en miles)	Porcentaje del ingreso	Promedio de horas trabajadas en la semana	Ingreso medio por decil	Ingreso medio por estrato
	Desde	Hasta							
1	20	150	40.658	10,0	4.163	1,7	25	102	
2	150	200	40.649	10,0	6.759	2,7	25	166	
3	200	300	40.252	9,9	10.223	4,1	40	254	
4	300	400	40.599	10,0	13.324	5,4	39	328	213
5	400	450	40.767	10,1	16.485	6,7	44	404	
6	450	500	40.422	10,0	19.874	8,0	47	492	
7	500	650	40.555	10,0	23.744	9,6	47	585	
8	650	800	40.557	10,0	29.643	12,0	47	731	553
9	800	1.200	40.500	10,0	38.918	15,7	43	961	
10	1.200	8.500	40.652	10,0	84.656	34,2	50	2.082	1.522
Ocupados CON Ingresos			405.611	90,1	247.789	100,0		611	
Ocupados SIN Ingresos			44.504	9,9					
POBLACIÓN OCUPADA			450.115	100,0					

**Población ocupada según escala de ingreso de la ocupación principal. (Cuadro 27) - Continuación  
Segundo Trimestre 2004**

Número de decil	Escala de ingreso		Población por decil	Porcentaje de personas	Ingreso Total por decil (en miles)	Porcentaje del ingreso	Promedio de horas trabajadas en la semana	Ingreso medio por decil	Ingreso medio por estrato
	Desde	Hasta							
1	6	150	44.082	10,0	4.202	1,5	20	95	
2	150	200	44.079	10,0	6.918	2,5	21	157	
3	200	300	44.764	10,1	10.174	3,6	35	227	
4	300	390	44.202	10,0	13.916	5,0	45	315	199
5	400	450	43.991	9,9	17.948	6,4	41	408	
6	460	600	44.512	10,1	23.005	8,2	42	517	
7	600	700	44.225	10,0	28.000	10,0	47	633	
8	700	920	44.442	10,0	35.445	12,7	45	798	589
9	960	1.300	44.056	10,0	47.879	17,1	47	1.087	
10	1.300	7.500	44.320	10,0	92.573	33,1	48	2.089	1.588
Ocupados CON Ingresos			442.673	95,8	280.060	100,0		633	
Ocupados SIN Ingresos			19.572	4,2					
POBLACIÓN OCUPADA			462.245	100,0					

**Tercer Trimestre 2004**

Número de decil	Escala de ingreso		Población por decil	Porcentaje de personas	Ingreso Total por decil (en miles)	Porcentaje del ingreso	Promedio de horas trabajadas en la semana	Ingreso medio por decil	Ingreso medio por estrato
	Desde	Hasta							
1	20	150	45.115	10,0	4.073	1,5	21	90	
2	150	200	44.959	10,0	7.098	2,6	24	158	
3	200	300	45.064	10,0	10.774	3,9	32	239	
4	300	400	44.891	10,0	14.926	5,4	42	332	205
5	400	500	45.072	10,0	19.423	7,0	44	431	
6	500	600	44.936	10,0	23.589	8,5	46	525	
7	600	700	45.335	10,1	28.864	10,4	44	637	
8	700	900	44.601	9,9	35.602	12,8	48	798	598
9	900	1.300	45.131	10,0	48.893	17,6	48	1.083	
10	1.300	6.000	45.066	10,0	84.919	30,5	46	1.884	1.484
Ocupados CON Ingresos			450.170	96,0	278.161	100,0		618	
Ocupados SIN Ingresos			18.803	4,0					
POBLACIÓN OCUPADA			468.973	100,0					

**Cuarto Trimestre 2004**

Número de decil	Escala de ingreso		Población por decil	Porcentaje de personas	Ingreso Total por decil (en miles)	Porcentaje del ingreso	Promedio de horas trabajadas en la semana	Ingreso medio por decil	Ingreso medio por estrato
	Desde	Hasta							
1	20	150	44.703	10,0	5.014	1,9	16	112	
2	150	200	44.635	10,0	7.519	2,8	25	168	
3	200	300	44.337	9,9	11.246	4,2	36	254	
4	300	400	44.698	10,0	15.508	5,7	42	347	220
5	400	500	44.711	10,0	19.738	7,3	47	441	
6	500	600	44.373	10,0	23.883	8,8	43	538	
7	600	700	44.136	9,9	27.785	10,3	47	630	
8	700	900	45.096	10,1	34.719	12,8	46	770	595
9	900	1.200	44.138	9,9	44.300	16,4	50	1.004	
10	1.200	5.000	44.819	10,1	81.070	29,9	48	1.809	1.407
Ocupados CON Ingresos			445.646	95,5	270.782	100,0		607	
Ocupados SIN Ingresos			20.939	4,5					
POBLACIÓN OCUPADA			466.585	100,0					

**Población ocupada según escala de ingreso de la ocupación principal. (Cuadro 27) - Continuación**  
**Primer Trimestre 2005**

Número de decil	Escala de ingreso		Población por decil	Porcentaje de personas	Ingreso Total por decil (en miles)	Porcentaje del ingreso	Promedio de horas trabajadas en la semana	Ingreso medio por decil	Ingreso medio por estrato
	Desde	Hasta							
1	30	150	44.309	10,0	5.304	1,8	22	120	
2	150	200	44.000	9,9	7.960	2,7	26	181	
3	225	340	44.543	10,1	12.729	4,3	35	286	
4	350	500	44.229	10,0	18.166	6,1	39	411	250
5	500	600	44.028	10,0	23.409	7,9	46	532	
6	600	650	43.986	9,9	26.757	9,0	45	608	
7	650	750	44.177	10,0	30.718	10,4	45	695	
8	750	900	44.753	10,1	36.672	12,4	46	819	664
9	900	1.200	43.776	9,9	45.122	15,2	46	1.031	
10	1.300	5.000	44.413	10,0	89.950	30,3	48	2.025	1.528
Ocupados CON Ingresos			442.214	96,5	296.787	100,0		671	
Ocupados SIN Ingresos			16.095	3,5					
POBLACIÓN OCUPADA			458.309	100,0					

**Segundo Trimestre 2005**

Número de decil	Escala de ingreso		Población por decil	Porcentaje de personas	Ingreso Total por decil (en miles)	Porcentaje del ingreso	Promedio de horas trabajadas en la semana	Ingreso medio por decil	Ingreso medio por estrato
	Desde	Hasta							
1	10	150	46.215	10,1	5.379	2	25	116	
2	150	200	45.420	9,9	7.428	2	22	164	
3	200	350	46.279	10,1	12.795	4	34	276	
4	350	450	45.724	10,0	18.217	6	41	398	239
5	450	570	45.961	10,0	23.148	8	43	504	
6	580	650	46.079	10,0	27.853	9	46	604	
7	650	800	45.812	10,0	32.753	11	45	715	
8	800	900	45.933	10,0	38.180	13	45	831	664
9	900	1.200	45.776	10,0	47.217	16	46	1.031	
10	1.300	7.000	45.843	10,0	90.836	30	48	1.981	1.506
Ocupados CON Ingresos			459.042	95,6	303.806	100,0		662	
Ocupados SIN Ingresos			21.313	4,4					
POBLACIÓN OCUPADA			480.355	100,0					

**Tercer Trimestre 2005**

Número de decil	Escala de ingreso		Población por decil	Porcentaje de personas	Ingreso Total por decil (en miles)	Porcentaje del ingreso	Promedio de horas trabajadas en la semana	Ingreso medio por decil	Ingreso medio por estrato
	Desde	Hasta							
1	15	180	47.206	10,0	5.811	1,6	17	123	
2	192	300	47.342	10,0	11.157	3,0	28	236	
3	300	400	47.470	10,0	16.991	4,6	38	358	
4	400	500	47.475	10,0	22.338	6,1	39	471	297
5	500	600	47.538	10,0	28.110	7,7	44	591	
6	600	750	47.141	9,9	32.389	8,8	42	687	
7	750	900	47.772	10,1	38.591	10,5	42	808	
8	900	1.000	46.857	9,9	45.662	12,4	45	975	765
9	1.000	1.600	47.692	10,1	60.005	16,3	46	1.258	
10	1.600	5.000	47.410	10,0	106.272	28,9	50	2.242	1.750
Ocupados CON Ingresos			473.903	95,9	367.326	100,0		775	
Ocupados SIN Ingresos			20.009	4,1					
POBLACIÓN OCUPADA			493.912	100,0					



**Población ocupada según escala de ingreso de la ocupación principal. (Cuadro 27) - Continuación**  
**Cuarto Trimestre 2005**

Número de decil	Escala de ingreso		Población por decil	Porcentaje de personas	Ingreso Total por decil (en miles)	Porcentaje del ingreso	Promedio de horas trabajadas en la semana	Ingreso medio por decil	Ingreso medio por estrato
	Desde	Hasta							
1	15	150	48.329	10,0	5.666	1,4	16	117	
2	150	300	48.636	10,0	10.457	2,6	31	215	
3	300	400	48.284	10,0	17.629	4,4	34	365	
4	400	500	48.811	10,1	22.944	5,7	40	470	292
5	520	700	48.395	10,0	30.230	7,5	45	625	
6	700	800	47.884	9,9	35.928	8,9	43	750	
7	800	950	48.622	10,0	41.880	10,4	46	861	
8	950	1.100	48.659	10,0	48.711	12,1	45	1.001	809
9	1.100	1.600	48.331	10,0	64.943	16,1	45	1.344	
10	1.600	6.000	48.622	10,0	125.897	31,1	49	2.589	1.967
Ocupados CON Ingresos			484.573	96,7	404.285	100,0		834	
Ocupados SIN Ingresos			16.316	3,3					
POBLACIÓN OCUPADA			500.889	100,0					

**Primer Trimestre 2006**

Número de decil	Escala de ingreso		Población por decil	Porcentaje de personas	Ingreso Total por decil (en miles)	Porcentaje del ingreso	Promedio de horas trabajadas en la semana	Ingreso medio por decil	Ingreso medio por estrato
	Desde	Hasta							
1	24	200	45.801	10,0	6.536	1,6	21	143	
2	200	300	45.846	10,0	12.028	3,0	32	262	
3	300	480	45.754	10,0	18.295	4,6	36	400	
4	480	600	45.581	10,0	23.897	6,0	43	524	332
5	600	700	46.072	10,1	29.464	7,4	46	640	
6	700	800	45.861	10,0	35.978	9,0	47	785	
7	800	1.000	45.413	9,9	40.406	10,1	43	890	
8	1.000	1.200	45.882	10,0	47.652	11,9	48	1.039	839
9	1.200	1.620	45.874	10,0	62.610	15,6	46	1.365	
10	1.650	8.000	45.707	10,0	123.871	30,9	47	2.710	2.038
Ocupados CON Ingresos			457.791	94,9	400.737	100,0		876	
Ocupados SIN Ingresos			24.386	5,1					
POBLACIÓN OCUPADA			482.177	100,0					

**Segundo Trimestre 2006**

Número de decil	Escala de ingreso		Población por decil	Porcentaje de personas	Ingreso Total por decil (en miles)	Porcentaje del ingreso	Promedio de horas trabajadas en la semana	Ingreso medio por decil	Ingreso medio por estrato
	Desde	Hasta							
1	20	200	47.027	10,0	6.948	1,6	24	148	
2	200	350	46.447	9,9	13.197	3,1	31	284	
3	350	500	47.149	10,1	20.314	4,7	37	431	
4	500	700	46.683	10,0	27.116	6,3	41	581	361
5	700	800	47.081	10,0	34.685	8,1	44	737	
6	800	900	46.748	10,0	38.483	8,9	41	823	
7	900	1.000	46.766	10,0	44.762	10,4	41	957	
8	1.000	1.200	46.864	10,0	51.527	12,0	43	1.100	904
9	1.250	1.800	47.126	10,1	70.681	16,4	47	1.500	
10	1.800	7.000	46.766	10,0	122.567	28,5	47	2.621	2.061
Ocupados CON Ingresos			468.657	95,7	430.280	100,0		918	
Ocupados SIN Ingresos			21.107	4,3					
POBLACIÓN OCUPADA			489.764	100,0					

**Población ocupada según escala de ingreso de la ocupación principal. (Cuadro 27) - Continuación**  
**Tercer Trimestre 2006**

Número de decil	Escala de ingreso		Población por decil	Porcentaje de personas	Ingreso Total por decil (en miles)	Porcentaje del ingreso	Promedio de horas trabajadas en la semana	Ingreso medio por decil	Ingreso medio por estrato
	Desde	Hasta							
1	20	200	48.130	10,0	7.064	1,5	20	147	
2	200	400	48.286	10,0	14.412	3,0	28	298	
3	400	500	48.715	10,1	20.885	4,3	39	429	
4	500	667	48.208	10,0	28.059	5,8	41	582	364
5	680	800	48.724	10,1	36.648	7,6	46	752	
6	800	1.000	48.203	10,0	44.131	9,1	47	916	
7	1.000	1.100	48.149	10,0	48.518	10,0	43	1.008	
8	1.100	1.335	48.435	10,0	57.931	11,9	44	1.196	968
9	1.350	2.000	48.224	10,0	78.757	16,2	46	1.633	
10	2.000	6.000	48.589	10,0	148.811	30,7	50	3.063	2.348
Ocupados CON Ingresos			483.663	95,3	485.216	100,0		1.002	
Ocupados SIN Ingresos			23.752	4,7					
POBLACIÓN OCUPADA			507.415	100,0					

**Cuarto Trimestre 2006**

Número de decil	Escala de ingreso		Población por decil	Porcentaje de personas	Ingreso Total por decil (en miles)	Porcentaje del ingreso	Promedio de horas trabajadas en la semana	Ingreso medio por decil	Ingreso medio por estrato
	Desde	Hasta							
1	3	200	48.709	10,0	6.553	1,3	23	135	
2	200	400	48.247	9,9	15.127	3,0	28	314	
3	400	600	48.598	10,0	23.476	4,6	38	483	
4	600	700	48.605	10,0	31.184	6,2	40	642	394
5	700	900	48.445	10,0	38.577	7,6	47	796	
6	900	1.000	48.727	10,0	46.438	9,2	48	953	
7	1.000	1.200	48.405	10,0	50.212	9,9	42	1.037	
8	1.200	1.500	48.700	10,0	63.001	12,5	49	1.294	1.020
9	1.500	2.000	48.932	10,1	84.700	16,7	48	1.731	
10	2.000	11.000	48.269	9,9	146.878	29,0	49	3.043	2.387
Ocupados CON Ingresos			485.637	94,6	506.146	100,0		1.043	
Ocupados SIN Ingresos			27.680	5,4					
POBLACIÓN OCUPADA			513.317	100,0					

**Primer Trimestre 2007**

Número de decil	Escala de ingreso		Población por decil	Porcentaje de personas	Ingreso Total por decil (en miles)	Porcentaje del ingreso	Promedio de horas trabajadas en la semana	Ingreso medio por decil	Ingreso medio por estrato
	Desde	Hasta							
1	20	260	48.729	10,0	7.816	1,4	22	160	
2	260	450	48.845	10,0	17.861	3,3	38	366	
3	450	600	48.419	9,9	25.444	4,7	40	525	
4	600	800	48.736	10,0	33.283	6,1	44	683	434
5	800	1.000	49.056	10,1	42.837	7,8	41	873	
6	1.000	1.100	48.757	10,0	49.339	9,0	44	1.012	
7	1.100	1.240	48.675	10,0	57.363	10,5	47	1.178	
8	1.250	1.500	48.454	9,9	67.578	12,4	46	1.395	1.115
9	1.500	2.000	49.056	10,1	88.178	16,1	48	1.797	
10	2.000	8.000	48.528	10,0	157.464	28,8	47	3.245	2.521
Ocupados CON Ingresos			487.255	95,8	547.163	100,0		1.123	
Ocupados SIN Ingresos			21.236	4,2					
POBLACIÓN OCUPADA			508.491	100,0					

**Población ocupada según escala de ingreso de la ocupación principal. (Cuadro 27) - Continuación**  
**Segundo Trimestre 2007**

Número de decil	Escala de ingreso		Población por decil	Porcentaje de personas	Ingreso Total por decil (en miles)	Porcentaje del ingreso	Promedio de horas trabajadas en la semana	Ingreso medio por decil	Ingreso medio por estrato
	Desde	Hasta							
1	40	300	49.185	10,0	8.963	1,6	22	182	
2	300	450	49.408	10,0	18.131	3,3	30	367	
3	450	600	49.115	10,0	26.017	4,7	42	530	
4	600	800	49.004	10,0	35.443	6,4	42	723	451
5	800	1.000	49.258	10,0	45.483	8,2	43	923	
6	1.000	1.100	49.163	10,0	50.152	9,0	45	1.020	
7	1.100	1.300	49.213	10,0	59.364	10,6	43	1.206	
8	1.300	1.575	49.157	10,0	71.561	12,8	45	1.456	1.151
9	1.600	2.100	49.560	10,1	92.631	16,6	48	1.869	
10	2.100	8.000	48.978	10,0	150.396	27,0	48	3.071	2.470
Ocupados CON Ingresos			492.041	96,6	558.141	100,0		1.135	
Ocupados SIN Ingresos			17.435	3,4					
POBLACIÓN OCUPADA			509.476	100,0					

**Tercer Trimestre 2007**

Número de decil	Escala de ingreso		Población por decil	Porcentaje de personas	Ingreso Total por decil (en miles)	Porcentaje del ingreso	Promedio de horas trabajadas en la semana	Ingreso medio por decil	Ingreso medio por estrato
	Desde	Hasta							
1	30	250	49.547	10,0	7.871	1,3	22	159	
2	250	500	49.356	10,0	18.508	3,1	31	375	
3	500	650	49.108	9,9	26.820	4,4	38	546	
4	700	800	49.729	10,1	37.925	6,3	44	763	461
5	800	1.000	49.169	10,0	44.458	7,3	46	904	
6	1.000	1.100	49.582	10,0	50.331	8,3	43	1.015	
7	1.100	1.320	49.517	10,0	59.839	9,9	44	1.208	
8	1.400	1.700	49.016	9,9	74.024	12,2	43	1.510	1.159
9	1.700	2.500	49.847	10,1	102.502	16,9	49	2.056	
10	2.500	10.000	49.140	9,9	184.965	30,5	46	3.764	2.910
Ocupados CON Ingresos			494.011	96,5	607.243	100,0		1.230	
Ocupados SIN Ingresos			17.818	3,5					
POBLACIÓN OCUPADA			511.829	100,0					

**Cuarto Trimestre 2007**

Número de decil	Escala de ingreso		Población por decil	Porcentaje de personas	Ingreso Total por decil (en miles)	Porcentaje del ingreso	Promedio de horas trabajadas en la semana	Ingreso medio por decil	Ingreso medio por estrato
	Desde	Hasta							
1	30	320	49.582	10,0	9.208	1,3	18	186	
2	320	500	49.892	10,0	22.183	3,2	32	445	
3	500	700	49.469	9,9	30.997	4,5	38	627	
4	700	1.000	50.035	10,1	43.468	6,4	42	869	532
5	1.000	1.200	49.431	9,9	50.894	7,4	45	1.030	
6	1.200	1.300	50.059	10,1	61.142	8,9	45	1.221	
7	1.300	1.500	49.422	9,9	70.692	10,3	43	1.430	
8	1.500	2.000	49.538	10,0	87.020	12,7	44	1.757	1.360
9	2.000	2.700	49.841	10,0	108.811	15,9	47	2.183	
10	2.700	10.000	49.911	10,0	200.566	29,3	48	4.018	3.101
Ocupados CON Ingresos			497.180	94,6	684.981	100,0		1.377	
Ocupados SIN Ingresos			28.534	5,4					
POBLACIÓN OCUPADA			525.714	100,0					

**Población ocupada según escala de ingreso de la ocupación principal. (Cuadro 27) - Continuación**  
**Primer Trimestre 2008**

Número de decil	Escala de ingreso		Población por decil	Porcentaje de personas	Ingreso Total por decil (en miles)	Porcentaje del ingreso	Promedio de horas trabajadas en la semana	Ingreso medio por decil	Ingreso medio por estrato
	Desde	Hasta							
1	24	400	50.841	10,0	12.922	1,8	20	254	
2	400	600	50.961	10,0	27.022	3,7	33	530	
3	600	800	50.948	10,0	37.507	5,1	39	736	
4	800	1.000	51.202	10,1	47.750	6,5	43	933	613
5	1.000	1.200	51.032	10,0	55.405	7,6	45	1.086	
6	1.200	1.300	50.533	9,9	62.117	8,5	46	1.229	
7	1.300	1.500	51.444	10,1	73.985	10,1	46	1.438	
8	1.500	2.000	50.594	9,9	89.593	12,2	44	1.771	1.381
9	2.000	2.750	51.367	10,1	115.212	15,7	50	2.243	
10	2.800	15.000	50.515	9,9	211.352	28,8	45	4.184	3.214
Ocupados CON Ingresos			509.437	96,3	732.865	100,0		1.440	
Ocupados SIN Ingresos			19.663	3,7					
POBLACIÓN OCUPADA			529.100	100,0					

**Segundo Trimestre 2008**

Número de decil	Escala de ingreso		Población por decil	Porcentaje de personas	Ingreso Total por decil (en miles)	Porcentaje del ingreso	Promedio de horas trabajadas en la semana	Ingreso medio por decil	Ingreso medio por estrato
	Desde	Hasta							
1	20	400	52.397	10,0	13.257	1,7	21	253	
2	400	700	51.741	9,9	28.443	3,7	30	550	
3	700	900	52.540	10,1	40.816	5,3	40	777	
4	900	1.100	52.394	10,0	51.709	6,7	43	987	642
5	1.100	1.200	51.717	9,9	61.616	8,0	44	1.191	
6	1.200	1.500	52.222	10,0	71.243	9,2	44	1.364	
7	1.500	1.700	52.276	10,0	80.775	10,5	44	1.545	
8	1.700	2.000	52.354	10,0	98.842	12,8	45	1.888	1.497
9	2.000	2.700	51.943	10,0	119.989	15,6	45	2.310	
10	2.700	8.000	52.231	10,0	204.059	26,5	43	3.907	3.109
Ocupados CON Ingresos			521.815	97,1	770.749	100,0		1.477	
Ocupados SIN Ingresos			15.731	2,9					
POBLACIÓN OCUPADA			537.546	100,0					

**Tercer Trimestre 2008**

Número de decil	Escala de ingreso		Población por decil	Porcentaje de personas	Ingreso Total por decil (en miles)	Porcentaje del ingreso	Promedio de horas trabajadas en la semana	Ingreso medio por decil	Ingreso medio por estrato
	Desde	Hasta							
1	60	400	50.580	10,0	11.618	1,5	19	230	
2	400	600	50.292	9,9	25.732	3,3	34	512	
3	600	900	50.616	10,0	39.561	5,0	34	782	
4	900	1.100	50.617	10,0	51.201	6,5	38	1.012	634
5	1.100	1.200	50.573	10,0	60.512	7,7	44	1.197	
6	1.200	1.500	50.633	10,0	72.013	9,1	41	1.422	
7	1.500	1.800	50.412	10,0	82.745	10,5	45	1.641	
8	1.820	2.200	50.631	10,0	101.109	12,8	43	1.997	1.564
9	2.200	3.000	50.730	10,0	134.410	17,1	46	2.650	
10	3.000	10.000	50.459	10,0	209.609	26,6	47	4.154	3.402
Ocupados CON Ingresos			505.543	96,9	788.510	100,0		1.560	
Ocupados SIN Ingresos			16.342	3,1					
POBLACIÓN OCUPADA			521.885	100,0					

**Población ocupada según escala de ingreso de la ocupación principal. (Cuadro 27) - Continuación**  
**Cuarto Trimestre 2008**

Número de decil	Escala de ingreso		Población por decil	Porcentaje de personas	Ingreso Total por decil (en miles)	Porcentaje del ingreso	Promedio de horas trabajadas en la semana	Ingreso medio por decil	Ingreso medio por estrato
	Desde	Hasta							
1	20	400	51.711	10,0	13.093	1,5	23	253	
2	400	750	51.700	10,0	29.949	3,5	28	579	
3	750	1.000	51.506	10,0	45.406	5,2	40	882	
4	1.000	1.200	51.488	10,0	56.778	6,5	40	1.103	704
5	1.200	1.500	51.917	10,0	69.873	8,0	43	1.346	
6	1.500	1.600	51.712	10,0	79.128	9,1	45	1.530	
7	1.600	2.000	51.774	10,0	91.978	10,6	41	1.777	
8	2.000	2.250	51.689	10,0	104.987	12,1	42	2.031	1.671
9	2.300	3.000	51.513	10,0	138.456	15,9	45	2.688	
10	3.000	15.000	51.823	10,0	239.531	27,6	45	4.622	3.655
Ocupados CON Ingresos			516.833	97,4	869.179	100,0		1.681	
Ocupados SIN Ingresos			13.730	2,6					
POBLACIÓN OCUPADA			530.563	100,0					

**Primer Trimestre 2009**

Número de decil	Escala de ingreso		Población por decil	Porcentaje de personas	Ingreso Total por decil (en miles)	Porcentaje del ingreso	Promedio de horas trabajadas en la semana	Ingreso medio por decil	Ingreso medio por estrato
	Desde	Hasta							
1	20	480	51.315	10,0	14.566	1,6	20	284	
2	480	800	51.307	10,0	30.807	3,4	32	600	
3	800	1.000	51.538	10,0	47.504	5,3	44	922	
4	1.000	1.250	51.073	10,0	58.762	6,5	44	1.151	739
5	1.250	1.500	51.135	10,0	71.423	7,9	44	1.397	
6	1.500	1.700	51.164	10,0	80.144	8,9	42	1.566	
7	1.700	2.000	51.681	10,1	99.037	11,0	43	1.916	
8	2.000	2.500	51.162	10,0	111.220	12,3	43	2.174	1.763
9	2.500	3.400	51.493	10,0	148.923	16,5	44	2.892	
10	3.500	12.000	51.141	10,0	240.754	26,7	46	4.708	3.800
Ocupados CON Ingresos			513.009	96,7	903.140	100,0		1.761	
Ocupados SIN Ingresos			17.613	3,3					
POBLACIÓN OCUPADA			530.622	100,0					

**Segundo Trimestre 2009**

Número de decil	Escala de ingreso		Población por decil	Porcentaje de personas	Ingreso Total por decil (en miles)	Porcentaje del ingreso	Promedio de horas trabajadas en la semana	Ingreso medio por decil	Ingreso medio por estrato
	Desde	Hasta							
1	8	400	50.979	10,0	12.557	1,4	24	246	
2	400	660	50.790	10,0	25.940	2,9	29	511	
3	700	1.000	51.202	10,1	43.648	4,9	36	852	
4	1.000	1.200	50.452	9,9	55.871	6,3	39	1.107	679
5	1.200	1.500	51.238	10,1	71.796	8,1	43	1.401	
6	1.500	1.700	50.861	10,0	78.943	8,9	43	1.552	
7	1.750	2.000	50.698	10,0	95.462	10,7	44	1.883	
8	2.000	2.500	51.081	10,0	113.264	12,7	44	2.217	1.763
9	2.500	3.300	50.843	10,0	144.990	16,3	45	2.852	
10	3.400	10.000	51.045	10,0	246.288	27,7	46	4.825	3.839
Ocupados CON Ingresos			509.189	97,6	888.759	100		1.745	
Ocupados SIN Ingresos			12.446	2,4					
POBLACIÓN OCUPADA			521.635	100,0					

**Población ocupada según escala de ingreso de la ocupación principal. (Cuadro 27) - Continuación**  
**Tercer Trimestre 2009**

Número de decil	Escala de ingreso		Población por decil	Porcentaje de personas	Ingreso Total por decil (en miles)	Porcentaje del ingreso	Promedio de horas trabajadas en la semana	Ingreso medio por decil	Ingreso medio por estrato
	Desde	Hasta							
1	20	400	50.515	9,9	11.969	1,3	23	237	
2	400	700	51.083	10,1	26.427	2,8	29	517	
3	700	1.000	50.729	10,0	43.627	4,7	34	860	
4	1.000	1.300	50.998	10,0	58.930	6,3	38	1.156	693
5	1.300	1.600	50.332	9,9	74.021	7,9	42	1.471	
6	1.600	2.000	51.259	10,1	90.124	9,6	43	1.758	
7	2.000	2.100	50.726	10,0	101.788	10,9	42	2.007	
8	2.100	2.700	50.427	9,9	120.472	12,8	45	2.389	1.906
9	2.800	3.500	50.816	10,0	154.867	16,5	42	3.048	
10	3.500	30.000	50.902	10,0	255.379	27,2	46	5.017	2.016
Ocupados CON Ingresos			507.787	97,8	937.604	100		1.846	
Ocupados SIN Ingresos			11.202	2,2					
POBLACIÓN OCUPADA			518.989	100,0					

**Cuarto Trimestre 2009**

Número de decil	Escala de ingreso		Población por decil	Porcentaje de personas	Ingreso Total por decil (en miles)	Porcentaje del ingreso	Promedio de horas trabajadas en la semana	Ingreso medio por decil	Ingreso medio por estrato
	Desde	Hasta							
1	30	432	50.614	10,0	13.884	1,4	19	274	
2	432	700	50.693	10,0	29.227	2,9	33	577	
3	750	1.000	50.749	10,0	46.072	4,6	39	908	
4	1.000	1.350	50.255	9,9	61.068	6,1	43	1.215	744
5	1.400	1.700	51.073	10,1	77.683	7,8	42	1.521	
6	1.700	2.000	50.505	10,0	93.354	9,4	43	1.848	
7	2.000	2.200	50.226	9,9	102.057	10,3	43	2.032	
8	2.200	3.000	50.820	10,0	131.001	13,2	42	2.578	1.995
9	3.000	3.875	51.013	10,1	162.817	16,4	47	3.192	
10	3.875	20.000	50.356	9,9	276.102	27,8	46	5.483	2.169
Ocupados CON Ingresos			506.304	97,3	993.265	100		1.962	
Ocupados SIN Ingresos			14.227	2,7					
POBLACIÓN OCUPADA			520.531	100,0					

**Primer Trimestre 2010**

Número de decil	Escala de ingreso		Población por decil	Porcentaje de personas	Ingreso Total por decil (en miles)	Porcentaje del ingreso	Promedio de horas trabajadas en la semana	Ingreso medio por decil	Ingreso medio por estrato
	Desde	Hasta							
1	30	400	51.704	10,0	14.859	1,5	26	287	
2	400	720	52.026	10,0	30.140	3,0	27	579	
3	720	1.000	52.016	10,0	47.922	4,8	34	921	
4	1.000	1.400	51.893	10,0	60.809	6,1	42	1.172	740
5	1.400	1.700	52.111	10,0	79.803	8,0	44	1.531	
6	1.700	2.000	51.253	9,9	96.780	9,7	45	1.888	
7	2.000	2.400	52.303	10,1	109.175	10,9	44	2.087	
8	2.400	3.000	51.537	9,9	135.519	13,5	45	2.630	2.034
9	3.000	3.500	52.450	10,1	163.425	16,3	46	3.116	
10	3.500	10.300	51.630	9,9	262.687	26,2	48	5.088	2.051
Ocupados CON Ingresos			518.923	96,0	1.001.119	100		1.929	
Ocupados SIN Ingresos			21.824	4,0					
POBLACIÓN OCUPADA			540.747	100,0					

**Población ocupada según escala de ingreso de la ocupación principal. (Cuadro 27) - Continuación**  
**Segundo Trimestre 2010**

Número de decil	Escala de ingreso		Población por decil	Porcentaje de personas	Ingreso Total por decil (en miles)	Porcentaje del ingreso	Promedio de horas trabajadas en la semana	Ingreso medio por decil	Ingreso medio por estrato
	Desde	Hasta							
1	60	400	52.380	10,0	13.614	1,2	19	260	
2	400	750	51.952	9,9	29.180	2,6	28	562	
3	760	1.158	52.458	10,0	48.375	4,3	36	922	
4	1.200	1.500	52.009	10,0	71.218	6,4	41	1.369	778
5	1.500	1.900	52.509	10,1	90.741	8,1	41	1.728	
6	1.900	2.000	51.975	10,0	103.662	9,3	42	1.994	
7	2.000	2.500	52.442	10,0	120.378	10,8	44	2.295	
8	2.500	3.000	51.976	10,0	148.211	13,3	44	2.852	2.217
9	3.000	4.000	52.209	10,0	184.499	16,5	43	3.534	
10	4.000	10.000	52.432	10,0	305.267	27,4	45	5.822	2.339
Ocupados CON Ingresos			522.342	97,3	1.115.145	100		2.135	
Ocupados SIN Ingresos			14.262	2,7					
POBLACIÓN OCUPADA			536.604	100,0					

**Tercer Trimestre 2010**

Número de decil	Escala de ingreso		Población por decil	Porcentaje de personas	Ingreso Total por decil (en miles)	Porcentaje del ingreso	Promedio de horas trabajadas en la semana	Ingreso medio por decil	Ingreso medio por estrato
	Desde	Hasta							
1	20	540	51.934	10,0	16.078	1,4	17	310	
2	550	1.000	51.819	10,0	41.193	3,5	30	795	
3	1.000	1.400	52.199	10,0	58.847	5,0	37	1.127	
4	1.400	1.600	52.093	10,0	78.709	6,7	47	1.511	936
5	1.700	2.000	51.783	10,0	98.105	8,3	41	1.895	
6	2.000	2.200	51.743	10,0	104.765	8,9	45	2.025	
7	2.200	2.600	52.045	10,0	124.372	10,6	43	2.390	
8	2.600	3.000	51.850	10,0	150.554	12,8	43	2.904	2.304
9	3.000	4.000	52.283	10,1	192.326	16,3	44	3.679	
10	4.000	18.000	51.654	9,9	312.267	26,5	45	6.045	2.431
Ocupados CON Ingresos			519.403	97,3	1.177.216	100		2.266	
Ocupados SIN Ingresos			14.376	2,7					
POBLACIÓN OCUPADA			533.779	100,0					

**Cuarto Trimestre 2010**

Número de decil	Escala de ingreso		Población por decil	Porcentaje de personas	Ingreso Total por decil (en miles)	Porcentaje del ingreso	Promedio de horas trabajadas en la semana	Ingreso medio por decil	Ingreso medio por estrato
	Desde	Hasta							
1	30	700	51.906	10,1	21.056	1,6	17	406	
2	720	1.008	51.000	9,9	46.095	3,6	33	904	
3	1.030	1.500	51.248	10,0	66.825	5,2	40	1.304	
4	1.500	2.000	51.862	10,1	87.702	6,8	44	1.691	1.076
5	2.000	2.200	51.128	9,9	103.342	8,0	41	2.021	
6	2.200	2.500	51.348	10,0	126.443	9,8	45	2.462	
7	2.500	3.000	51.526	10,0	141.775	11,0	44	2.752	
8	3.000	3.700	51.711	10,0	164.111	12,8	45	3.174	2.602
9	3.800	4.500	51.453	10,0	210.535	16,4	42	4.092	
10	4.500	25.000	51.428	10,0	316.915	24,7	45	6.162	2.564
Ocupados CON Ingresos			514.610	96,2	1.284.799	100		2.497	
Ocupados SIN Ingresos			20.516	3,8					
POBLACIÓN OCUPADA			535.126	100,0					

**Población ocupada según escala de ingreso de la ocupación principal. (Cuadro 27) - Continuación**  
**Primer Trimestre 2011**

Número de decil	Escala de ingreso		Población por decil	Porcentaje de personas	Ingreso Total por decil (en miles)	Porcentaje del ingreso	Promedio de horas trabajadas en la semana	Ingreso medio por decil	Ingreso medio por estrato
	Desde	Hasta							
1	130	800	53.118	10,1	26.290	1,9	26	495	
2	800	1.200	52.465	10,0	50.225	3,6	34	957	
3	1.200	1.500	52.295	9,9	71.288	5,1	39	1.363	
4	1.500	2.000	53.004	10,1	91.629	6,6	41	1.729	1.136
5	2.000	2.400	52.141	9,9	108.810	7,8	46	2.087	
6	2.400	2.800	52.948	10,1	134.965	9,7	45	2.549	
7	2.800	3.000	52.587	10,0	155.491	11,2	46	2.957	
8	3.000	4.000	52.633	10,0	177.489	12,8	44	3.372	2.741
9	4.000	5.000	52.686	10,0	231.859	16,7	44	4.401	
10	5.000	20.000	52.668	10,0	339.610	24,5	45	6.448	2.712
Ocupados CON Ingresos			526.545	96,5	1.387.656	100		2.635	
Ocupados SIN Ingresos			19.339	3,5					
POBLACIÓN OCUPADA			545.884	100,0					

**Segundo Trimestre 2011**

Número de decil	Escala de ingreso		Población por decil	Porcentaje de personas	Ingreso Total por decil (en miles)	Porcentaje del ingreso	Promedio de horas trabajadas en la semana	Ingreso medio por decil	Ingreso medio por estrato
	Desde	Hasta							
1	60	600	53.172	9,9	20.355	1,3	26	383	
2	600	1.200	53.882	10,1	51.084	3,4	30	948	
3	1.200	1.700	53.306	10,0	76.968	5,1	38	1.444	
4	1.800	2.000	53.686	10,0	105.028	6,9	42	1.956	1.183
5	2.000	2.500	52.939	9,9	119.724	7,9	44	2.262	
6	2.500	3.000	53.917	10,1	147.588	9,8	43	2.737	
7	3.000	3.200	53.084	9,9	160.946	10,6	46	3.032	
8	3.200	4.000	53.839	10,1	199.826	13,2	43	3.712	2.936
9	4.000	5.000	53.061	9,9	243.990	16,1	47	4.598	
10	5.000	26.000	53.594	10,0	386.760	25,6	45	7.216	2.954
Ocupados CON Ingresos			534.480	96,9	1.512.269	100		2.829	
Ocupados SIN Ingresos			17.191	3,1					
POBLACIÓN OCUPADA			551.671	100,0					



**Hogares según escala de Ingreso total familiar - Hogares con ingresos**  
**Evolucion de los ratios P90/P50 y P50/p10**

Hogares según escala de ingreso total familiar

Trimestre	Percentil 50/ Percentil 10	Percentil 90/ Percentil 50	Percentil 90/ Percentil 10
3° 2003	3,0	2,9	8,7
4° 2003	2,9	2,9	8,5
1° 2004	3,2	2,7	8,6
2° 2004	2,9	2,7	8,0
3° 2004	3,2	2,8	8,8
4° 2004	2,5	2,6	6,4
1° 2005	2,8	2,5	7,2
2° 2005	2,8	2,7	7,4
3° 2005	3,0	2,6	7,9
4° 2005	2,9	2,7	7,8
1° 2006	2,9	2,7	8,0
2° 2006	2,9	2,5	7,4
3° 2006	3,0	2,8	8,4
4° 2006	2,6	2,9	7,5
1° 2007	3,0	2,7	8,0
2° 2007	2,7	2,7	7,4
3° 2007	3,2	2,5	7,9
4° 2007	3,0	2,6	7,8
1° 2008	2,8	2,7	7,6
2° 2008	2,8	2,8	8,1
3° 2008	3,2	2,7	8,5
4° 2008	3,0	2,6	7,9
1° 2009	3,1	2,8	8,6
2° 2009	3,1	2,6	8,2
3° 2009	3,6	2,7	9,7
4° 2009	3,0	2,6	7,9
1° 2010	3,4	2,5	8,6
2° 2010	3,3	2,7	8,9
3° 2010	3,3	2,7	8,9
4° 2010	3,0	2,5	7,6
1° 2011	3,0	2,6	7,6
2° 2011	3,2	2,3	7,4

**Hogares según ITF**

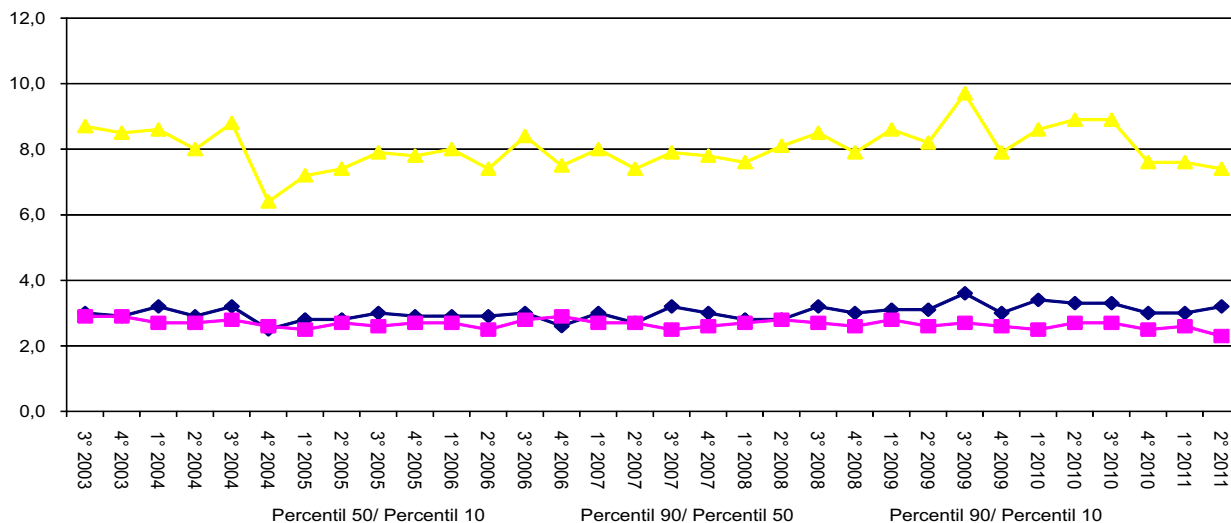

**Hogares según escala de Ingreso total familiar - Evolucion del coeficiente de Gini y de la mediana del  
 ITF - Hogares con ingresos**

Trimestre	Coeficiente de Gini	Mediana
3° 2003	0,465	\$ 600
4° 2003	0,435	\$ 584
1° 2004	0,445	\$ 693
2° 2004	0,449	\$ 700
3° 2004	0,430	\$ 800
4° 2004	0,399	\$ 750
1° 2005	0,407	\$ 850
2° 2005	0,417	\$ 800
3° 2005	0,413	\$ 1.050
4° 2005	0,424	\$ 1.000
1° 2006	0,416	\$ 1.090
2° 2006	0,399	\$ 1.150
3° 2006	0,424	\$ 1.350
4° 2006	0,421	\$ 1.200
1° 2007	0,424	\$ 1.500
2° 2007	0,405	\$ 1.450
3° 2007	0,419	\$ 1.700
4° 2007	0,421	\$ 1.750
1° 2008	0,418	\$ 1.880
2° 2008	0,430	\$ 1.900
3° 2008	0,426	\$ 2.100
4° 2008	0,416	\$ 2.100
1° 2009	0,423	\$ 2.250
2° 2009	0,418	\$ 2.200
3° 2009	0,427	\$ 2.500
4° 2009	0,411	\$ 2.400
1° 2010	0,412	\$ 2.694
2° 2010	0,424	\$ 2.650
3° 2010	0,411	\$ 3.000
4° 2010	0,396	\$ 3.200
1° 2011	0,393	\$ 3.550
2° 2011	0,389	\$ 3.800

**Hogares según escala de Ingreso total familiar - Evolucion del coeficiente de Gini y de la mediana del ITF  
 Hogares con ingresos . Continuación**

**Coeficiente de Gini**

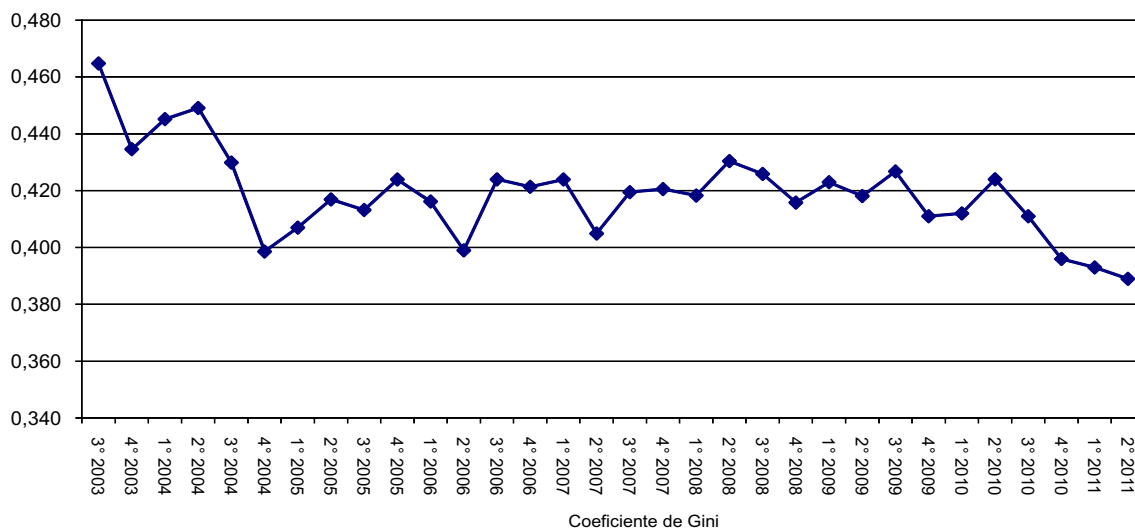

**Evolucion de la mediana del ITF**

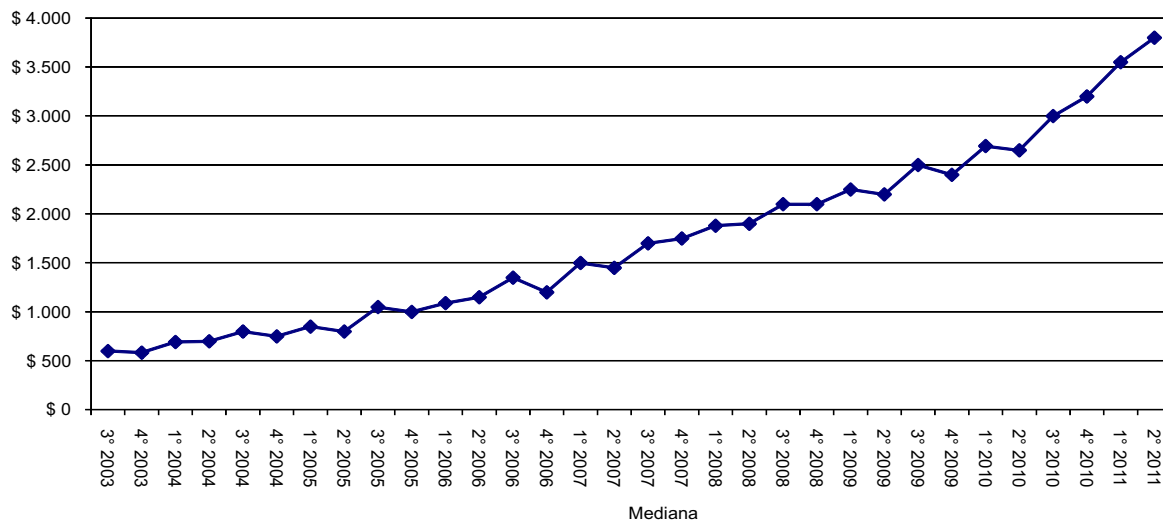

**Hogares según escala de ingreso total familiar. (Cuadro 28)**  
**Tercer Trimestre 2003**

Número de decil	Escala de ingreso		Hogares por decil	Porcentaje de hogares	Ingreso total por decil (en miles)	Porcentaje del ingreso	Ingreso medio por decil
	Desde	Hasta					
1	20	200	35.085	9,9	4.440	1,5	127
2	200	250	35.602	10,1	7.802	2,7	219
3	250	350	35.258	10,0	10.755	3,7	305
4	350	495	34.824	9,9	14.519	5,0	417
5	500	600	35.393	10,0	18.689	6,4	528
6	600	700	35.606	10,1	23.044	7,9	647
7	700	880	35.061	9,9	27.736	9,5	791
8	880	1.150	35.473	10,1	35.207	12,1	993
9	1.150	1.700	35.047	9,9	47.917	16,4	1.367
10	1.730	11.000	35.281	10,0	101.586	34,8	2.879
Hogares CON Ingresos			352.630	95,9	291.695	100	827
Hogares SIN Ingresos			15.185	4,1			
TOTAL DE HOGARES			367.815	100,0			

**Cuarto Trimestre 2003**

Número de decil	Escala de ingreso		Hogares por decil	Porcentaje de hogares	Ingreso total por decil (en miles)	Porcentaje del ingreso	Ingreso medio por decil
	Desde	Hasta					
1	30	200	34.655	9,9	4.986	1,8	144
2	200	280	35.323	10,1	8.238	3,0	233
3	291	350	34.633	9,9	10.868	3,9	314
4	350	445	34.729	10,0	13.654	5,0	393
5	449	584	35.166	10,1	17.741	6,4	504
6	590	720	34.374	9,9	22.267	8,1	648
7	722	900	35.368	10,1	28.630	10,4	809
8	900	1.200	34.661	9,9	35.328	12,8	1.019
9	1.200	1.700	34.884	10,0	48.981	17,8	1.404
10	1.700	4.700	34.918	10,0	84.833	30,8	2.430
Hogares CON Ingresos			348.711	94,3	275.526	100	790
Hogares SIN Ingresos			21.156	5,7			
TOTAL DE HOGARES			369.867	100,0			

**Primer Trimestre 2004**

Número de decil	Escala de ingreso		Hogares por decil	Porcentaje de hogares	Ingreso total por decil (en miles)	Porcentaje del ingreso	Ingreso medio por decil
	Desde	Hasta					
1	20	220	36.535	10,0	5.973	1,7	163
2	220	316	36.889	10,1	9.955	2,9	270
3	320	400	36.469	9,9	13.623	4,0	374
4	400	550	37.125	10,1	17.672	5,2	476
5	550	693	36.644	10,0	22.404	6,5	611
6	694	800	36.125	9,9	26.506	7,7	734
7	800	1.020	37.130	10,1	33.603	9,8	905
8	1.020	1.320	36.624	10,0	42.589	12,4	1.163
9	1.350	1.850	36.223	9,9	58.075	17,0	1.603
10	1.900	11.000	36.918	10,1	112.201	32,7	3.039
Hogares CON Ingresos			366.682	97,4	342.601	100	934
Hogares SIN Ingresos			9.936	2,6			
TOTAL DE HOGARES			376.618	100,0			

**Hogares según escala de ingreso total familiar. (Cuadro 28) - Continuación**  
**Segundo Trimestre 2004**

Número de decil	Escala de ingreso		Hogares por decil	Porcentaje de hogares	Ingreso total por decil (en miles)	Porcentaje del ingreso	Ingreso medio por decil
	Desde	Hasta					
1	40	240	37.199	10,0	6.268	1,7	168
2	240	320	37.365	10,0	10.497	2,9	281
3	330	450	37.250	10,0	14.548	4,0	391
4	450	550	36.744	9,9	18.435	5,1	502
5	550	700	37.345	10,0	23.010	6,3	616
6	700	870	37.439	10,1	28.476	7,8	761
7	873	1.060	37.051	10,0	35.466	9,7	957
8	1.060	1.445	36.982	9,9	45.904	12,6	1.241
9	1.450	1.915	37.318	10,0	61.906	17,0	1.659
10	1.920	15.000	37.247	10,0	120.150	32,9	3.226
Hogares CON Ingresos			371.940	99,2	364.660	100	980
Hogares SIN Ingresos			2.997	0,8			
TOTAL DE HOGARES			374.937	100,0			

**Tercer Trimestre 2004**

Número de decil	Escala de ingreso		Hogares por decil	Porcentaje de hogares	Ingreso total por decil (en miles)	Porcentaje del ingreso	Ingreso medio por decil
	Desde	Hasta					
1	50	250	37.068	10,1	6.653	1,7	179
2	250	350	36.535	9,9	11.070	2,8	303
3	350	500	36.854	10,0	15.683	4,0	426
4	500	630	37.209	10,1	21.092	5,4	567
5	640	800	36.644	9,9	26.231	6,7	716
6	800	980	36.837	10,0	32.514	8,3	883
7	990	1.200	37.134	10,1	40.170	10,3	1.082
8	1.200	1.520	36.379	9,9	50.595	12,9	1.391
9	1.530	2.200	37.375	10,1	67.793	17,3	1.814
10	2.250	7.100	36.634	9,9	119.296	30,5	3.256
Hogares CON Ingresos			368.669	98,6	391.097	100	1.062
Hogares SIN Ingresos			5.258	1,4			
TOTAL DE HOGARES			373.927	100,0			

**Cuarto Trimestre 2004**

Número de decil	Escala de ingreso		Hogares por decil	Porcentaje de hogares	Ingreso total por decil (en miles)	Porcentaje del ingreso	Ingreso medio por decil
	Desde	Hasta					
1	20	300	38.201	10,1	7.446	2,0	195
2	300	400	37.739	10,0	12.372	3,4	328
3	400	500	37.950	10,0	16.971	4,6	447
4	500	600	37.861	10,0	21.272	5,8	562
5	600	750	37.755	10,0	25.457	6,9	674
6	750	910	37.992	10,0	31.661	8,6	833
7	910	1.100	38.260	10,1	38.664	10,5	1.011
8	1.110	1.400	37.569	9,9	47.295	12,8	1.259
9	1.400	1.920	38.107	10,0	62.002	16,8	1.627
10	1.950	5.520	37.800	10,0	105.489	28,6	2.791
Hogares CON Ingresos			379.234	98,5	368.629	100	973
Hogares SIN Ingresos			5.626	1,5			
TOTAL DE HOGARES			384.860	100,0			

**Hogares según escala de ingreso total familiar. (Cuadro 28) - Continuación  
 Primer Trimestre 2005**

Número de decil	Escala de ingreso		Hogares por decil	Porcentaje de hogares	Ingreso total por decil (en miles)	Porcentaje del ingreso	Ingreso medio por decil
	Desde	Hasta					
1	50	300	37.912	10,0	7.729	1,8	204
2	300	430	37.966	10,0	13.342	3,2	351
3	430	590	38.182	10,0	19.112	4,5	501
4	590	700	38.013	10,0	24.294	5,8	639
5	700	850	37.831	10,0	29.366	7,0	776
6	850	1.000	37.937	10,0	35.359	8,4	932
7	1.000	1.280	37.998	10,0	43.213	10,2	1.137
8	1.280	1.600	38.148	10,0	55.271	13,1	1.449
9	1.600	2.150	38.195	10,0	71.211	16,9	1.864
10	2.150	7.500	37.879	10,0	122.729	29,1	3.240
Hogares CON Ingresos			380.061	98,2	421.626	100	1.109
Hogares SIN Ingresos			7.147	1,8			
TOTAL DE HOGARES			387.208	100,0			

**Segundo Trimestre 2005**

Número de decil	Escala de ingreso		Hogares por decil	Porcentaje de hogares	Ingreso total por decil (en miles)	Porcentaje del ingreso	Ingreso medio por decil
	Desde	Hasta					
1	20	290	36.521	9,9	6.531	1,7	179
2	290	400	36.853	10,0	12.202	3,1	331
3	400	550	36.540	10,0	16.929	4,3	463
4	550	676	36.633	10,0	22.386	5,7	611
5	680	800	37.021	10,1	27.680	7,0	748
6	800	1.000	36.635	10,0	32.223	8,2	880
7	1.000	1.250	36.791	10,0	40.588	10,3	1.103
8	1.250	1.550	36.537	10,0	50.701	12,9	1.388
9	1.550	2.150	36.524	9,9	65.644	16,7	1.797
10	2.150	7.150	37.047	10,1	118.448	30,1	3.197
Hogares CON Ingresos			367.102	97,9	393.332	100	1.070
Hogares SIN Ingresos			7.772	2,1			
TOTAL DE HOGARES			374.874	100,0			

**Tercer Trimestre 2005**

Número de decil	Escala de ingreso		Hogares por decil	Porcentaje de hogares	Ingreso total por decil (en miles)	Porcentaje del ingreso	Ingreso medio por decil
	Desde	Hasta					
1	30	350	36.963	10,0	8.932	1,8	242
2	350	500	37.635	10,1	16.175	3,2	430
3	500	700	36.930	10,0	21.842	4,3	591
4	700	800	36.754	9,9	27.384	5,4	745
5	800	1.050	37.014	10,0	34.538	6,8	933
6	1.050	1.250	37.277	10,0	42.757	8,4	1.147
7	1.250	1.600	37.127	10,0	52.768	10,4	1.421
8	1.600	2.000	37.080	10,0	68.067	13,4	1.836
9	2.000	2.750	37.171	10,0	87.075	17,2	2.343
10	2.780	8.250	37.119	10,0	146.800	29,0	3.955
Hogares CON Ingresos			371.070	97,9	506.338	100	1.364
Hogares SIN Ingresos			7.795	2,1			
TOTAL DE HOGARES			378.865	100,0			

**Hogares según escala de ingreso total familiar. (Cuadro 28) - Continuacion**  
**Cuarto Trimestre 2005**

Número de decil	Escala de ingreso		Hogares por decil	Porcentaje de hogares	Ingreso total por decil (en miles)	Porcentaje del ingreso	Ingreso medio por decil
	Desde	Hasta					
1	30	350	38.247	9,9	8.925	1,7	233
2	350	500	38.856	10,1	16.075	3,1	414
3	500	700	38.266	9,9	22.317	4,3	583
4	700	800	38.675	10,1	29.167	5,6	754
5	800	1.000	38.332	10,0	35.095	6,7	916
6	1.000	1.200	38.641	10,0	43.610	8,3	1.129
7	1.200	1.500	38.424	10,0	52.474	10,0	1.366
8	1.500	2.000	38.367	10,0	68.349	13,0	1.781
9	2.000	2.730	38.518	10,0	89.434	17,0	2.322
10	2.750	13.000	38.370	10,0	159.332	30,4	4.153
Hogares CON Ingresos			384.696	98,8	524.778	100	1.365
Hogares SIN Ingresos			4.618	1,2			
TOTAL DE HOGARES			389.314	100,0			

**Primer Trimestre 2006**

Número de decil	Escala de ingreso		Hogares por decil	Porcentaje de hogares	Ingreso total por decil (en miles)	Porcentaje del ingreso	Ingreso medio por decil
	Desde	Hasta					
1	50	370	38.061	10,0	9.436	1,7	248
2	370	540	38.435	10,1	16.652	3,1	433
3	550	700	37.641	9,9	23.043	4,3	612
4	700	890	38.120	10,0	30.211	5,6	793
5	900	1.090	38.289	10,1	37.222	6,9	972
6	1.090	1.300	38.145	10,0	45.492	8,4	1.193
7	1.310	1.600	38.119	10,0	55.839	10,3	1.465
8	1.600	2.100	37.955	10,0	69.818	12,9	1.840
9	2.100	2.950	38.160	10,0	94.446	17,5	2.475
10	2.980	9.000	38.009	10,0	158.560	29,3	4.172
Hogares CON Ingresos			380.934	98,5	540.719	100	1.420
Hogares SIN Ingresos			5.681	1,5			
TOTAL DE HOGARES			386.615	100,0			

**Segundo Trimestre 2006**

Número de decil	Escala de ingreso		Hogares por decil	Porcentaje de hogares	Ingreso total por decil (en miles)	Porcentaje del ingreso	Ingreso medio por decil
	Desde	Hasta					
1	25	390	38.106	10,0	10.015	1,8	263
2	390	600	37.902	10,0	18.308	3,3	483
3	600	800	38.121	10,0	26.445	4,8	694
4	800	950	38.179	10,0	32.920	5,9	862
5	950	1.150	38.073	10,0	39.075	7,0	1.026
6	1.150	1.360	38.226	10,0	47.740	8,6	1.249
7	1.360	1.670	37.875	9,9	57.102	10,3	1.508
8	1.680	2.100	38.353	10,1	71.912	12,9	1.875
9	2.100	2.880	38.085	10,0	93.017	16,7	2.442
10	2.880	10.000	37.888	9,9	158.809	28,6	4.192
Hogares CON Ingresos			380.808	98,1	555.343	100	1.459
Hogares SIN Ingresos			7.339	1,9			
TOTAL DE HOGARES			388.147	100,0			

**Hogares según escala de ingreso total familiar. (Cuadro 28) - Continuación**  
**Tercer Trimestre 2006**

Número de decil	Escala de ingreso		Hogares por decil	Porcentaje de hogares	Ingreso total por decil (en miles)	Porcentaje del ingreso	Ingreso medio por decil
	Desde	Hasta					
1	20	450	37.768	10,0	11.105	1,6	294
2	450	650	37.995	10,0	20.397	3,0	537
3	650	900	38.002	10,0	29.643	4,3	780
4	900	1.100	37.792	10,0	37.829	5,5	1.001
5	1.100	1.350	37.738	10,0	46.281	6,8	1.226
6	1.350	1.600	37.705	10,0	55.900	8,2	1.483
7	1.600	2.070	38.002	10,0	69.824	10,2	1.837
8	2.070	2.650	37.714	10,0	88.746	13,0	2.353
9	2.650	3.800	38.000	10,0	119.259	17,4	3.138
10	3.850	11.002	37.656	10,0	205.997	30,1	5.470
Hogares CON Ingresos			378.372	98,7	684.981	100	1.812
Hogares SIN Ingresos			5.172	1,3			
TOTAL DE HOGARES			383.544	100,0			

**Cuarto Trimestre 2006**

Número de decil	Escala de ingreso		Hogares por decil	Porcentaje de hogares	Ingreso total por decil (en miles)	Porcentaje del ingreso	Ingreso medio por decil
	Desde	Hasta					
1	25	455	38.708	10,0	11.527	1,8	298
2	460	600	39.002	10,1	20.211	3,1	518
3	600	850	38.872	10,0	28.717	4,4	739
4	850	1.000	38.755	10,0	36.695	5,6	947
5	1.000	1.200	38.614	10,0	42.347	6,5	1.097
6	1.200	1.500	38.898	10,0	53.792	8,3	1.383
7	1.500	1.850	38.556	9,9	64.945	10,0	1.684
8	1.850	2.450	38.919	10,0	82.356	12,7	2.116
9	2.500	3.450	39.043	10,1	114.232	17,5	2.926
10	3.470	13.230	38.637	10,0	196.167	30,1	5.077
Hogares CON Ingresos			388.004	98,4	650.989	100	1.679
Hogares SIN Ingresos			6.320	1,6			
TOTAL DE HOGARES			394.324	100,0			

**Primer Trimestre 2007**

Número de decil	Escala de ingreso		Hogares por decil	Porcentaje de hogares	Ingreso total por decil (en miles)	Porcentaje del ingreso	Ingreso medio por decil
	Desde	Hasta					
1	40	500	38.980	10,0	13.655	1,8	350
2	500	700	39.300	10,1	22.751	3,0	579
3	700	950	38.952	10,0	32.108	4,3	824
4	950	1.200	39.297	10,1	42.466	5,6	1.081
5	1.200	1.480	38.829	9,9	51.470	6,8	1.326
6	1.500	1.700	39.384	10,1	62.138	8,3	1.578
7	1.720	2.100	38.877	9,9	73.838	9,8	1.899
8	2.100	2.730	38.974	10,0	92.814	12,3	2.381
9	2.750	4.000	38.949	10,0	124.762	16,6	3.203
10	4.000	19.650	39.406	10,1	236.387	31,4	5.999
Hogares CON Ingresos			390.948	99,3	752.389	100	1.922
Hogares SIN Ingresos			2.601	0,7			
TOTAL DE HOGARES			393.549	100,0			



**Hogares según escala de ingreso total familiar. (Cuadro 28) - Continuación**  
**Segundo Trimestre 2007**

Número de decil	Escala de ingreso		Hogares por decil	Porcentaje de hogares	Ingreso total por decil (en miles)	Porcentaje del ingreso	Ingreso medio por decil
	Desde	Hasta					
1	40	530	39.375	10,0	14.183	1,9	360
2	530	800	39.169	10,0	25.240	3,4	644
3	800	1.000	39.091	10,0	34.994	4,7	895
4	1.000	1.200	39.308	10,0	41.891	5,6	1.066
5	1.200	1.450	39.574	10,1	50.872	6,8	1.285
6	1.450	1.750	38.868	9,9	61.492	8,2	1.582
7	1.750	2.100	39.244	10,0	75.744	10,2	1.930
8	2.100	2.750	39.382	10,0	95.381	12,8	2.422
9	2.750	3.900	39.543	10,1	128.486	17,2	3.249
10	3.900	9.500	39.155	10,0	217.227	29,1	5.548
Hogares CON Ingresos			392.709	98,9	745.510	100	1.898
Hogares SIN Ingresos			4.177	1,1			
TOTAL DE HOGARES			396.886	100,0			

**Tercer Trimestre 2007**

Número de decil	Escala de ingreso		Hogares por decil	Porcentaje de hogares	Ingreso total por decil (en miles)	Porcentaje del ingreso	Ingreso medio por decil
	Desde	Hasta					
1	50	530	38.720	10,0	14.960	1,8	386
2	530	800	38.726	10,0	26.076	3,1	673
3	800	1.000	38.861	10,0	35.620	4,3	917
4	1.013	1.300	38.467	9,9	44.843	5,4	1.166
5	1.300	1.700	38.643	10,0	58.376	7,0	1.511
6	1.700	2.000	38.547	10,0	72.134	8,6	1.871
7	2.000	2.400	38.933	10,1	85.895	10,2	2.206
8	2.400	3.150	38.572	10,0	106.085	12,7	2.750
9	3.150	4.200	38.686	10,0	140.560	16,8	3.633
10	4.200	16.000	38.568	10,0	253.553	30,3	6.574
Hogares CON Ingresos			386.723	98,7	838.102	100	2.169
Hogares SIN Ingresos			5.056	1,3			
TOTAL DE HOGARES			391.779	100,0			

**Cuarto Trimestre 2007**

Número de decil	Escala de ingreso		Hogares por decil	Porcentaje de hogares	Ingreso total por decil (en miles)	Porcentaje del ingreso	Ingreso medio por decil
	Desde	Hasta					
1	30	570	39.120	10,0	14.661	1,6	375
2	575	875	39.361	10,0	27.868	3,1	708
3	879	1.090	38.861	9,9	37.962	4,3	977
4	1.090	1.300	39.466	10,1	47.502	5,3	1.204
5	1.300	1.750	39.154	10,0	59.382	6,7	1.517
6	1.750	2.120	38.982	10,0	75.660	8,5	1.941
7	2.150	2.600	39.025	10,0	91.651	10,3	2.349
8	2.600	3.330	39.674	10,1	117.510	13,2	2.962
9	3.330	4.500	38.712	9,9	151.384	17,0	3.911
10	4.500	12.780	39.417	10,1	266.088	29,9	6.751
Hogares CON Ingresos			391.772	99,2	889.668	100	2.270
Hogares SIN Ingresos			3.005	0,8			
TOTAL DE HOGARES			394.777	100,0			

**Hogares según escala de ingreso total familiar. (Cuadro 28) - Continuación  
 Primer Trimestre 2008**

Número de decil	Escala de ingreso		Hogares por decil	Porcentaje de hogares	Ingreso total por decil (en miles)	Porcentaje del ingreso	Ingreso medio por decil
	Desde	Hasta					
1	150	680	40.135	10,0	19.165	1,9	478
2	680	1.000	39.852	10,0	32.897	3,2	825
3	1.000	1.230	39.782	10,0	44.358	4,3	1.115
4	1.245	1.503	40.044	10,0	55.751	5,4	1.392
5	1.510	1.869	39.863	10,0	68.397	6,7	1.716
6	1.880	2.300	40.292	10,1	83.341	8,1	2.068
7	2.300	2.900	39.884	10,0	102.838	10,0	2.578
8	2.900	3.710	40.012	10,0	132.300	12,9	3.307
9	3.757	5.150	39.899	10,0	175.728	17,2	4.404
10	5.180	15.300	39.965	10,0	308.673	30,2	7.724
Hogares CON Ingresos			399.728	99,4	1.023.448	100	2.561
Hogares SIN Ingresos			2.459	0,6			
TOTAL DE HOGARES			402.187	100,0			

**Segundo Trimestre 2008**

Número de decil	Escala de ingreso		Hogares por decil	Porcentaje de hogares	Ingreso total por decil (en miles)	Porcentaje del ingreso	Ingreso medio por decil
	Desde	Hasta					
1	50	670	40.610	10,0	18.571	1,8	457
2	680	1.000	40.143	9,9	33.215	3,1	827
3	1.000	1.200	40.977	10,1	44.255	4,2	1.080
4	1.200	1.500	40.557	10,0	54.016	5,1	1.332
5	1.500	1.900	40.173	9,9	67.802	6,4	1.688
6	1.900	2.400	40.936	10,1	88.265	8,3	2.156
7	2.400	3.000	40.524	10,0	108.945	10,3	2.688
8	3.036	3.800	40.207	9,9	136.031	12,9	3.383
9	3.800	5.350	40.362	10,0	178.301	16,9	4.418
10	5.400	51.800	40.823	10,1	328.759	31,1	8.053
Hogares CON Ingresos			405.312	98,9	1.058.160	100	2.608
Hogares SIN Ingresos			4.441	1,1			
TOTAL DE HOGARES			409.753	100,0			

**Tercer Trimestre 2008**

Número de decil	Escala de ingreso		Hogares por decil	Porcentaje de hogares	Ingreso total por decil (en miles)	Porcentaje del ingreso	Ingreso medio por decil
	Desde	Hasta					
1	80	660	39.978	10,0	17.355	1,5	434
2	660	1.000	40.360	10,1	34.022	3,0	843
3	1.000	1.230	39.814	9,9	45.588	4,0	1.145
4	1.234	1.675	40.368	10,1	59.088	5,2	1.464
5	1.679	2.100	39.942	10,0	76.031	6,7	1.904
6	2.100	2.700	40.249	10,0	97.930	8,7	2.433
7	2.700	3.300	40.161	10,0	119.442	10,6	2.974
8	3.300	4.100	40.245	10,0	148.057	13,1	3.679
9	4.120	5.600	40.129	10,0	191.718	17,0	4.778
10	5.600	20.500	39.939	10,0	338.163	30,0	8.467
Hogares CON Ingresos			401.185	98,9	1.127.394	100	2.812
Hogares SIN Ingresos			4.374	1,1			
TOTAL DE HOGARES			405.559	100,0			

**Hogares según escala de ingreso total familiar. (Cuadro 28) - Continuación**  
**Cuarto Trimestre 2008**

Número de decil	Escala de ingreso		Hogares por decil	Porcentaje de hogares	Ingreso total por decil (en miles)	Porcentaje del ingreso	Ingreso medio por decil
	Desde	Hasta					
1	50	700	40.464	10,0	19.307	1,7	477
2	700	1.000	40.403	10,0	35.326	3,1	874
3	1.035	1.400	40.588	10,0	50.466	4,5	1.243
4	1.400	1.748	40.190	9,9	62.902	5,6	1.565
5	1.780	2.100	40.846	10,1	78.669	7,0	1.926
6	2.100	2.538	40.315	10,0	94.805	8,4	2.352
7	2.546	3.180	40.305	10,0	114.878	10,1	2.850
8	3.200	4.000	40.390	10,0	146.416	12,9	3.625
9	4.050	5.500	40.719	10,1	193.988	17,1	4.764
10	5.500	36.000	40.445	10,0	335.154	29,6	8.287
Hogares CON Ingresos			404.665	99,1	1.131.911	100	2.796
Hogares SIN Ingresos			3.791	0,9			
TOTAL DE HOGARES			408.456	100,0			

**Primer Trimestre 2009**

Número de decil	Escala de ingreso		Hogares por decil	Porcentaje de hogares	Ingreso total por decil (en miles)	Porcentaje del ingreso	Ingreso medio por decil
	Desde	Hasta					
1	150	720	41.576	10,1	20.290	1,6	488
2	720	1.020	40.812	9,9	37.265	3,0	913
3	1.045	1.400	41.681	10,1	51.136	4,1	1.227
4	1.400	1.800	41.178	10,0	64.570	5,2	1.568
5	1.800	2.250	41.385	10,0	82.855	6,7	2.002
6	2.270	2.900	41.338	10,0	106.533	8,6	2.577
7	2.900	3.500	41.361	10,0	130.826	10,5	3.163
8	3.500	4.600	41.204	10,0	164.586	13,3	3.994
9	4.600	6.200	40.991	9,9	222.409	17,9	5.426
10	6.200	19.300	41.491	10,0	360.580	29,1	8.691
Hogares CON Ingresos			413.017	98,3	1.241.050	100	3.005
Hogares SIN Ingresos			7.118	1,7			
TOTAL DE HOGARES			420.135	100,0			

**Segundo Trimestre 2009**

Número de decil	Escala de ingreso		Hogares por decil	Porcentaje de hogares	Ingreso total por decil (en miles)	Porcentaje del ingreso	Ingreso medio por decil
	Desde	Hasta					
1	100	700	40.095	10,0	18.775	1,6	468
2	700	1.100	39.589	9,9	34.823	3,0	880
3	1.100	1.400	40.068	10,0	50.310	4,3	1.256
4	1.400	1.700	39.827	10,0	60.865	5,3	1.528
5	1.700	2.200	39.845	10,0	77.163	6,7	1.937
6	2.200	2.720	40.156	10,1	98.510	8,5	2.453
7	2.730	3.580	39.731	10,0	124.583	10,8	3.136
8	3.600	4.400	40.062	10,0	159.099	13,7	3.971
9	4.400	5.700	39.847	10,0	198.233	17,1	4.975
10	5.770	18.690	39.918	10,0	335.943	29,0	8.416
Hogares CON Ingresos			399.138	99,1	1.158.304	100	2.902
Hogares SIN Ingresos			3.481	0,9			
TOTAL DE HOGARES			402.619	100,0			

**Hogares según escala de ingreso total familiar. (Cuadro 28) - Continuación**  
**Tercer Trimestre 2009**

Número de decil	Escala de ingreso		Hogares por decil	Porcentaje de hogares	Ingreso total por decil (en miles)	Porcentaje del ingreso	Ingreso medio por decil
	Desde	Hasta					
1	50	700	40.519	10,1	18.910	1,4	467
2	700	1.200	40.360	10,0	37.146	2,8	920
3	1.200	1.600	40.116	10,0	56.323	4,2	1.404
4	1.600	1.975	39.892	9,9	70.569	5,3	1.769
5	2.000	2.500	40.530	10,1	90.032	6,8	2.221
6	2.500	3.000	39.962	9,9	110.455	8,3	2.764
7	3.090	3.900	40.581	10,1	141.342	10,6	3.483
8	3.900	5.000	39.987	9,9	177.260	13,4	4.433
9	5.040	6.800	40.739	10,1	238.864	18,0	5.863
10	6.800	35.000	40.018	9,9	386.446	29,1	9.657
Hogares CON Ingresos			402.704	98,6	1.327.347	100	3.298
Hogares SIN Ingresos			5.781	1,4			
TOTAL DE HOGARES			408.485	100,0			

**Cuarto Trimestre 2009**

Número de decil	Escala de ingreso		Hogares por decil	Porcentaje de hogares	Ingreso total por decil (en miles)	Porcentaje del ingreso	Ingreso medio por decil
	Desde	Hasta					
1	70	800	40.903	10,0	21.154	1,7	517
2	800	1.110	41.136	10,0	38.252	3,0	930
3	1.150	1.550	41.241	10,0	56.364	4,4	1.367
4	1.550	1.900	40.890	10,0	69.892	5,5	1.709
5	1.900	2.400	41.395	10,1	87.455	6,9	2.113
6	2.400	3.000	40.933	10,0	108.172	8,5	2.643
7	3.000	3.700	41.188	10,0	136.830	10,8	3.322
8	3.700	4.700	41.074	10,0	169.738	13,4	4.132
9	4.700	6.300	41.032	10,0	222.466	17,5	5.422
10	6.300	24.500	40.927	10,0	358.817	28,3	8.767
Hogares CON Ingresos			410.719	98,6	1.269.140	100	3.092
Hogares SIN Ingresos			5.831	1,4			
TOTAL DE HOGARES			416.550	100,0			

**Primer Trimestre 2010**

Número de decil	Escala de ingreso		Hogares por decil	Porcentaje de hogares	Ingreso total por decil (en miles)	Porcentaje del ingreso	Ingreso medio por decil
	Desde	Hasta					
1	100	800	41.564	10,0	22.291	1,6	536
2	800	1.200	41.584	10,0	43.716	3,1	1.051
3	1.202	1.680	41.829	10,0	60.454	4,3	1.445
4	1.687	2.160	41.571	10,0	80.248	5,7	1.930
5	2.180	2.600	41.855	10,0	98.959	7,0	2.364
6	2.694	3.100	41.551	10,0	121.804	8,7	2.931
7	3.120	3.900	41.749	10,0	147.232	10,5	3.527
8	3.940	4.900	41.618	10,0	182.219	13,0	4.378
9	4.950	6.850	41.903	10,1	241.116	17,1	5.754
10	6.850	23.540	41.701	10,0	408.797	29,1	9.803
Hogares CON Ingresos			416.925	99,3	1.406.836	100	3.372
Hogares SIN Ingresos			3.135	0,7			
TOTAL DE HOGARES			420.060	100,0			

**Hogares según escala de ingreso total familiar. (Cuadro 28) - Continuación**  
**Segundo Trimestre 2010**

Número de decil	Escala de ingreso		Hogares por decil	Porcentaje de hogares	Ingreso total por decil (en miles)	Porcentaje del ingreso	Ingreso medio por decil
	Desde	Hasta					
1	1	800	42.112	10,0	22.198	1,5	527
2	800	1.288	41.991	10,0	42.901	2,9	1.022
3	1.290	1.728	41.990	10,0	63.702	4,3	1.517
4	1.736	2.000	41.735	9,9	79.773	5,4	1.911
5	2.000	2.650	42.058	10,0	98.425	6,7	2.340
6	2.670	3.250	41.896	10,0	123.695	8,4	2.952
7	3.260	4.100	41.866	10,0	154.365	10,5	3.687
8	4.100	5.310	41.732	9,9	195.221	13,3	4.678
9	5.320	7.000	42.058	10,0	258.023	17,5	6.135
10	7.100	24.600	42.044	10,0	434.080	29,5	10.324
Hogares CON Ingresos			419.482	99,8	1.472.383	100	3.509
Hogares SIN Ingresos			1.016	0,2			
TOTAL DE HOGARES			420.498	100,0			

**Tercer Trimestre 2010**

Número de decil	Escala de ingreso		Hogares por decil	Porcentaje de hogares	Ingreso total por decil (en miles)	Porcentaje del ingreso	Ingreso medio por decil
	Desde	Hasta					
1	30	900	41.858	10,0	26.650	1,6	637
2	930	1.500	41.523	9,9	49.938	3,0	1.203
3	1.500	1.980	41.545	10,0	71.196	4,3	1.714
4	2.000	2.500	42.170	10,1	91.699	5,6	2.175
5	2.500	3.000	41.562	10,0	115.813	7,1	2.787
6	3.000	3.738	41.794	10,0	140.439	8,6	3.360
7	3.740	4.600	41.767	10,0	175.489	10,7	4.202
8	4.600	5.895	41.746	10,0	217.506	13,3	5.210
9	5.900	8.000	41.642	10,0	283.241	17,3	6.802
10	8.000	27.450	41.850	10,0	467.602	28,5	11.173
Hogares CON Ingresos			417.457	98,9	1.639.573	100	3.926
Hogares SIN Ingresos			4.543	1,1			
TOTAL DE HOGARES			422.000	100,0			

**Cuarto Trimestre 2010**

Número de decil	Escala de ingreso		Hogares por decil	Porcentaje de hogares	Ingreso total por decil (en miles)	Porcentaje del ingreso	Ingreso medio por decil
	Desde	Hasta					
1	180	1.050	41.169	10,0	31.109	1,9	756
2	1.050	1.600	41.580	10,1	56.268	3,4	1.353
3	1.600	2.000	41.077	10,0	76.119	4,5	1.853
4	2.000	2.500	41.372	10,0	95.735	5,7	2.314
5	2.500	3.200	40.984	9,9	118.413	7,1	2.889
6	3.200	4.000	40.994	9,9	148.432	8,8	3.621
7	4.000	4.800	41.327	10,0	179.077	10,7	4.333
8	4.840	6.040	41.426	10,0	224.781	13,4	5.426
9	6.100	8.000	41.276	10,0	288.956	17,2	7.001
10	8.000	40.000	41.156	10,0	459.593	27,4	11.167
Hogares CON Ingresos			412.361	98,6	1.678.483	100	4.071
Hogares SIN Ingresos			5.667	1,4			
TOTAL DE HOGARES			418.028	100,0			

**Hogares según escala de ingreso total familiar. (Cuadro 28) - Continuación**  
**Primer Trimestre 2011**

Número de decil	Escala de ingreso		Hogares por decil	Porcentaje de hogares	Ingreso total por decil (en miles)	Porcentaje del ingreso	Ingreso medio por decil
	Desde	Hasta					
1	60	1.200	42.019	10,0	33.812	1,8	805
2	1.200	1.880	41.745	9,9	65.652	3,4	1.573
3	1.900	2.300	42.683	10,1	88.392	4,6	2.071
4	2.300	3.000	42.445	10,1	112.200	5,8	2.643
5	3.000	3.550	41.965	10,0	137.390	7,1	3.274
6	3.550	4.400	42.191	10,0	169.188	8,8	4.010
7	4.480	5.480	42.241	10,0	209.212	10,9	4.953
8	5.500	6.600	42.240	10,0	254.313	13,2	6.021
9	6.700	9.000	41.939	9,9	325.573	16,9	7.763
10	9.080	24.900	42.202	10,0	529.130	27,5	12.538
Hogares CON Ingresos			421.670	98,6	1.924.862	100	4.565
Hogares SIN Ingresos			6.130	1,4			
TOTAL DE HOGARES			427.800	100,0			

**Segundo Trimestre 2011**

Número de decil	Escala de ingreso		Hogares por decil	Porcentaje de hogares	Ingreso total por decil (en miles)	Porcentaje del ingreso	Ingreso medio por decil
	Desde	Hasta					
1	50	1.200	42.297	10,0	35.126	1,8	830
2	1.200	2.000	42.336	10,0	66.627	3,4	1.574
3	2.000	2.500	41.911	9,9	94.165	4,8	2.247
4	2.540	3.000	42.495	10,1	120.725	6,2	2.841
5	3.000	3.800	41.728	9,9	139.732	7,1	3.349
6	3.800	4.500	42.275	10,0	171.989	8,8	4.068
7	4.500	5.300	42.269	10,0	203.328	10,4	4.810
8	5.300	6.700	42.014	10,0	252.422	12,9	6.008
9	6.800	8.900	42.171	10,0	331.065	16,9	7.851
10	8.900	26.000	42.468	10,1	541.381	27,7	12.748
Hogares CON Ingresos			421.964	98,8	1.956.560	100	4.633
Hogares SIN Ingresos			5.247	1,2			
TOTAL DE HOGARES			427.211	100,0			

**Hogares según escala de ingreso per cápita familiar.(Cuadro 29)**  
**Tercer Trimestre 2003**

Número de decil	Escala de ingreso		Hogares	Porcentaje de hogares	Población	Porcentaje de personas	Ingreso Total por decil (miles)	Porcentaje del ingreso	Ingreso medio por decil
	Desde	Hasta							
1	3	50	34.990	9,9	170.361	14,6	5.769	2,0	35
2	50	100	35.433	10,0	163.420	14,0	12.179	4,2	76
3	100	138	35.273	10,0	114.801	9,8	13.394	4,6	117
4	138	175	35.104	10,0	122.879	10,5	18.946	6,5	155
5	175	210	35.450	10,1	113.037	9,7	21.556	7,4	193
6	210	253	35.445	10,1	97.113	8,3	22.641	7,8	232
7	253	338	35.307	10,0	114.464	9,8	33.345	11,4	292
8	338	425	35.146	10,0	94.856	8,1	36.123	12,4	381
9	425	600	35.441	10,1	89.770	7,7	44.544	15,3	505
10	600	3.667	35.041	9,9	86.067	7,4	83.198	28,5	951
Hogares CON Ingresos			352.630	95,9	1.166.768	96,7	291.695	100	294
Hogares SIN Ingresos			15.185	4,1	40.298	3,3			
TOTAL			367.815	100	1.207.066	100,0			

**Cuarto Trimestre 2003**

Número de decil	Escala de ingreso		Hogares	Porcentaje de hogares	Población	Porcentaje de personas	Ingreso Total por decil (miles)	Porcentaje del ingreso	Ingreso medio por decil
	Desde	Hasta							
1	5	63	34.812	10,0	181.210	15,8	7.141	2,6	40
2	65	100	35.077	10,1	144.482	12,6	11.599	4,2	80
3	100	125	34.677	9,9	121.349	10,6	13.446	4,9	110
4	127	175	34.847	10,0	125.568	11,0	19.013	6,9	152
5	175	220	35.006	10,0	105.443	9,2	20.705	7,5	198
6	220	260	34.879	10,0	110.224	9,6	26.214	9,5	236
7	260	325	34.659	9,9	97.999	8,5	28.542	10,4	294
8	333	425	35.218	10,1	92.746	8,1	34.424	12,5	374
9	425	600	34.867	10,0	91.544	8,0	45.917	16,7	503
10	600	2.150	34.669	9,9	75.657	6,6	68.525	24,9	957
Hogares CON Ingresos			348.711	94,3	1.146.222	94,8	275.526	100	294
Hogares SIN Ingresos			21.156	5,7	62.663	5,2			
TOTAL			369.867	100	1.208.885	100,0			

**Primer Trimestre 2004**

Número de decil	Escala de ingreso		Hogares	Porcentaje de hogares	Población	Porcentaje de personas	Ingreso Total por decil (miles)	Porcentaje del ingreso	Ingreso medio por decil
	Desde	Hasta							
1	2	80	36.719	10,0	174.750	14,7	8.936	2,6	53
2	80	115	36.858	10,1	167.446	14,1	16.313	4,8	98
3	115	160	36.352	9,9	136.959	11,6	18.791	5,5	136
4	160	210	36.911	10,1	118.579	10,0	21.938	6,4	187
5	210	245	36.513	10,0	112.273	9,5	25.317	7,4	226
6	248	300	36.659	10,0	97.424	8,2	26.707	7,8	276
7	300	385	36.671	10,0	109.390	9,2	37.131	10,8	341
8	390	500	36.757	10,0	95.707	8,1	41.953	12,2	435
9	500	750	36.591	10,0	94.411	8,0	57.843	16,9	611
10	750	2.467	36.651	10,0	78.518	6,6	87.671	25,6	1.106
Hogares CON Ingresos			366.682	97,4	1.185.457	97,9	342.600	100	347
Hogares SIN Ingresos			9.936	2,6	25.461	2,1			
TOTAL			376.618	100	1.210.918	100,0			

**Hogares según escala de ingreso per cápita familiar.(Cuadro 29) - Continuación  
Segundo Trimestre 2004**

Número de decil	Escala de ingreso		Hogares	Porcentaje de hogares	Población	Porcentaje de personas	Ingreso Total por decil (miles)	Porcentaje del ingreso	Ingreso medio por decil
	Desde	Hasta							
1	17	86	37.276	10,0	175.827	14,6	8.704	2,4	51
2	88	122	37.278	10,0	161.511	13,4	17.157	4,7	107
3	122	168	36.914	9,9	140.909	11,7	20.260	5,6	145
4	168	220	37.376	10,0	124.818	10,4	24.092	6,6	194
5	220	252	36.940	9,9	102.484	8,5	24.431	6,7	239
6	253	310	37.148	10,0	107.651	8,9	30.486	8,4	284
7	310	400	37.294	10,0	112.023	9,3	40.185	11,0	356
8	400	500	37.573	10,1	100.076	8,3	44.901	12,3	446
9	500	725	36.990	9,9	89.839	7,5	52.976	14,5	585
10	740	3.000	37.151	10,0	88.530	7,4	101.469	27,8	1.156
Hogares CON Ingresos			371.940	99,2	1.203.668	99,3	364.661	100	356
Hogares SIN Ingresos			2.997	0,8	9.049	0,7			
TOTAL			374.937	100	1.212.717	100,0			

**Tercer Trimestre 2004**

Número de decil	Escala de ingreso		Hogares	Porcentaje de hogares	Población	Porcentaje de personas	Ingreso Total por decil (miles)	Porcentaje del ingreso	Ingreso medio por decil
	Desde	Hasta							
1	11	80	36.995	10,0	178.704	14,9	9.286	2,4	54
2	80	140	36.563	9,9	147.145	12,2	15.735	4,0	109
3	140	192	36.870	10,0	141.391	11,8	23.671	6,1	165
4	195	240	36.943	10,0	124.332	10,3	26.933	6,9	215
5	240	300	36.849	10,0	116.593	9,7	30.826	7,9	264
6	300	360	36.839	10,0	105.511	8,8	34.070	8,7	323
7	360	448	37.189	10,1	107.662	9,0	42.850	11,0	399
8	450	540	36.686	10,0	106.689	8,9	52.042	13,3	487
9	540	800	36.880	10,0	90.352	7,5	59.013	15,1	652
10	801	3.550	36.855	10,0	84.002	7,0	96.670	24,7	1.211
Hogares CON Ingresos			368.669	98,6	1.202.381	99,0	391.096	100	388
Hogares SIN Ingresos			5.258	1,4	12.115	1,0			
TOTAL			373.927	100	1.214.496	100,0			

**Cuarto Trimestre 2004**

Número de decil	Escala de ingreso		Hogares	Porcentaje de hogares	Población	Porcentaje de personas	Ingreso Total por decil (miles)	Porcentaje del ingreso	Ingreso medio por decil
	Desde	Hasta							
1	10	100	37.841	10,0	187.924	15,7	11.365	3,1	62
2	100	148	37.780	10,0	154.306	12,9	18.971	5,1	122
3	148	180	37.818	10,0	133.107	11,1	21.400	5,8	160
4	180	230	37.972	10,0	123.997	10,3	25.323	6,9	203
5	233	296	38.189	10,1	128.393	10,7	33.434	9,1	262
6	296	333	37.751	10,0	97.941	8,2	30.351	8,2	308
7	333	400	38.105	10,0	119.883	10,0	44.218	12,0	370
8	400	530	38.154	10,1	93.192	7,8	42.952	11,7	464
9	530	787	37.855	10,0	85.141	7,1	55.110	14,9	650
10	800	3.000	37.769	10,0	74.864	6,2	85.505	23,2	1.191
Hogares CON Ingresos			379.234	98,5	1.198.748	98,6	368.629	100	379
Hogares SIN Ingresos			5.626	1,5	17.509	1,4			
TOTAL			384.860	100	1.216.257	100,0			



**Hogares según escala de ingreso per cápita familiar.(Cuadro 29) - Continuación  
Primer Trimestre 2005**

Número de decil	Escala de ingreso		Hogares	Porcentaje de hogares	Población	Porcentaje de personas	Ingreso Total por decil (miles)	Porcentaje del ingreso	Ingreso medio por decil
	Desde	Hasta							
1	13	100	37.969	10,0	168.167	14,0	10.605	2,5	65
2	100	162	38.322	10,1	169.016	14,0	22.956	5,4	136
3	163	217	37.821	10,0	134.936	11,2	25.477	6,0	190
4	218	275	37.914	10,0	133.487	11,1	32.752	7,8	245
5	278	325	37.938	10,0	102.772	8,5	30.659	7,3	299
6	325	400	38.435	10,1	120.529	10,0	43.250	10,3	360
7	400	467	37.431	9,8	101.057	8,4	43.467	10,3	431
8	467	600	38.235	10,1	102.741	8,5	54.370	12,9	528
9	600	808	38.250	10,1	88.233	7,3	61.116	14,5	690
10	820	4.000	37.746	9,9	82.471	6,9	96.975	23,0	1.255
Hogares CON Ingresos			380.061	98,2	1.203.409	98,8	421.627	100	420
Hogares SIN Ingresos			7.147	1,8	14.628	1,2			
TOTAL			387.208	100	1.218.037	100,0			

**Segundo Trimestre 2005**

Número de decil	Escala de ingreso		Hogares	Porcentaje de hogares	Población	Porcentaje de personas	Ingreso Total por decil (miles)	Porcentaje del ingreso	Ingreso medio por decil
	Desde	Hasta							
1	13	88	36.594	10,0	171.801	14,3	8.858	2,3	52
2	88	150	36.905	10,1	149.149	12,4	17.983	4,6	120
3	150	188	36.862	10,0	144.924	12,0	24.134	6,1	166
4	188	250	36.428	9,9	129.701	10,8	28.844	7,3	221
5	250	300	36.878	10,0	108.089	9,0	29.616	7,5	277
6	300	360	36.359	9,9	108.463	9,0	35.859	9,1	330
7	363	430	36.941	10,1	107.035	8,9	42.987	10,9	402
8	430	535	36.911	10,1	99.612	8,3	48.365	12,3	487
9	538	750	36.495	9,9	101.950	8,5	63.711	16,2	627
10	750	3.200	36.729	10,0	82.800	6,9	92.976	23,6	1.136
Hogares CON Ingresos			367.102	97,9	1.203.524	98,6	393.333	100	382
Hogares SIN Ingresos			7.772	2,1	16.693	1,4			
TOTAL			374.874	100	1.220.217	100,0			

**Tercer Trimestre 2005**

Número de decil	Escala de ingreso		Hogares	Porcentaje de hogares	Población	Porcentaje de personas	Ingreso Total por decil (miles)	Porcentaje del ingreso	Ingreso medio por decil
	Desde	Hasta							
1	3	110	37.001	10,0	171.350	14,3	12.324	2,4	74
2	114	180	37.189	10,0	146.015	12,2	21.664	4,3	150
3	180	240	37.239	10,0	148.513	12,4	31.505	6,2	211
4	240	310	36.973	10,0	121.699	10,2	33.277	6,6	274
5	310	375	37.123	10,0	111.292	9,3	38.393	7,6	347
6	376	473	36.917	9,9	117.852	9,8	49.123	9,7	418
7	475	550	37.510	10,1	109.541	9,1	56.589	11,2	515
8	550	704	36.884	9,9	100.766	8,4	63.903	12,6	638
9	720	1.050	36.948	10,0	93.237	7,8	79.142	15,6	861
10	1.050	4.125	37.286	10,0	77.682	6,5	120.419	23,8	1.572
Hogares CON Ingresos			371.070	97,9	1.197.947	98,0	506.339	100	506
Hogares SIN Ingresos			7.795	2,1	24.444	2,0			
TOTAL			378.865	100	1.222.391	100,0			

**Hogares según escala de ingreso per cápita familiar.(Cuadro 29) - Continuación  
 Cuarto Trimestre 2005**

Número de decil	Escala de ingreso		Hogares	Porcentaje de hogares	Población	Porcentaje de personas	Ingreso Total por decil (miles)	Porcentaje del ingreso	Ingreso medio por decil
	Desde	Hasta							
1	15	119	38.297	10,0	168.035	13,9	12.519	2,4	75
2	120	193	38.594	10,0	177.322	14,6	27.275	5,2	156
3	195	250	38.584	10,0	133.344	11,0	29.349	5,6	219
4	250	325	38.655	10,0	131.822	10,9	37.462	7,1	286
5	325	400	38.043	9,9	107.284	8,9	38.904	7,4	363
6	400	470	38.813	10,1	102.707	8,5	43.568	8,3	426
7	475	583	38.470	10,0	115.339	9,5	60.367	11,5	524
8	588	710	38.315	10,0	100.190	8,3	64.778	12,3	649
9	725	1.000	38.697	10,1	93.904	7,8	79.642	15,2	857
10	1.000	5.000	38.228	9,9	80.718	6,7	130.914	24,9	1.740
Hogares CON Ingresos			384.696	98,8	1.210.665	98,9	524.778	100	530
Hogares SIN Ingresos			4.618	1,2	13.684	1,1			
TOTAL			389.314	100	1.224.349	100,0			

**Primer Trimestre 2006**

Número de decil	Escala de ingreso		Hogares	Porcentaje de hogares	Población	Porcentaje de personas	Ingreso Total por decil (miles)	Porcentaje del ingreso	Ingreso medio por decil
	Desde	Hasta							
1	17	139	38.115	10,0	181.609	15,0	14.732	2,7	83
2	140	200	38.242	10,0	155.114	12,8	26.339	4,9	172
3	200	267	38.092	10,0	133.993	11,1	30.857	5,7	231
4	267	343	37.598	9,9	120.421	9,9	36.706	6,8	305
5	345	400	38.338	10,1	105.827	8,7	39.781	7,4	376
6	400	500	38.308	10,1	122.263	10,1	55.584	10,3	452
7	500	600	37.865	9,9	104.789	8,6	57.256	10,6	553
8	600	750	38.247	10,0	107.176	8,8	71.204	13,2	663
9	750	1.050	38.254	10,0	96.874	8,0	85.752	15,9	880
10	1.050	9.000	37.875	9,9	84.340	7,0	122.507	22,7	1.557
Hogares CON Ingresos			380.934	98,5	1.212.406	98,9	540.718	100	527
Hogares SIN Ingresos			5.681	1,5	14.005	1,1			
TOTAL			386.615	100	1.226.411	100,0			

**Segundo Trimestre 2006**

Número de decil	Escala de ingreso		Hogares	Porcentaje de hogares	Población	Porcentaje de personas	Ingreso Total por decil (miles)	Porcentaje del ingreso	Ingreso medio por decil
	Desde	Hasta							
1	20	150	38.039	10,0	155.077	12,8	13.927	2,5	91
2	150	213	38.337	10,1	160.995	13,3	28.828	5,2	180
3	213	288	37.740	9,9	149.346	12,3	36.948	6,7	247
4	290	350	38.186	10,0	131.816	10,9	41.749	7,5	316
5	350	400	37.899	10,0	102.379	8,5	39.196	7,1	384
6	403	500	38.329	10,1	115.908	9,6	52.067	9,4	451
7	500	600	37.980	10,0	110.400	9,1	60.480	10,9	550
8	600	750	38.092	10,0	104.488	8,6	70.629	12,7	676
9	750	1.050	38.136	10,0	93.103	7,7	82.585	14,9	900
10	1.050	3.333	38.070	10,0	85.994	7,1	128.936	23,2	1.538
Hogares CON Ingresos			380.808	98,1	1.209.506	98,5	555.345	100	533
Hogares SIN Ingresos			7.339	1,9	18.787	1,5			
TOTAL			388.147	100	1.228.293	100,0			

**Hogares según escala de ingreso per cápita familiar.(Cuadro 29) - Continuación  
 Tercer Trimestre 2006**

Número de decil	Escala de ingreso		Hogares	Porcentaje de hogares	Población	Porcentaje de personas	Ingreso Total por decil (miles)	Porcentaje del ingreso	Ingreso medio por decil
	Desde	Hasta							
1	7	165	37.895	10,0	167.656	13,7	16.985	2,5	102
2	166	240	38.002	10,0	153.562	12,6	31.432	4,6	205
3	240	320	37.591	9,9	152.222	12,5	42.077	6,1	278
4	323	403	37.757	10,0	124.144	10,2	44.732	6,5	363
5	408	500	38.099	10,1	118.827	9,7	53.844	7,9	454
6	500	600	37.501	9,9	113.186	9,3	61.837	9,0	548
7	600	750	38.141	10,1	103.537	8,5	69.027	10,1	667
8	750	950	37.574	9,9	105.772	8,7	87.797	12,8	832
9	950	1.333	37.796	10,0	98.465	8,1	110.272	16,1	1.118
10	1.333	6.000	38.016	10,0	83.147	6,8	166.979	24,4	2.185
Hogares CON Ingresos			378.372	98,7	1.220.518	99,2	684.982	100	675
Hogares SIN Ingresos			5.172	1,3	9.772	0,8			
TOTAL			383.544	100	1.230.290	100,0			

**Cuarto Trimestre 2006**

Número de decil	Escala de ingreso		Hogares	Porcentaje de hogares	Población	Porcentaje de personas	Ingreso Total por decil (miles)	Porcentaje del ingreso	Ingreso medio por decil
	Desde	Hasta							
1	21	167	39.015	10,1	177.011	14,5	18.545	2,8	103
2	167	238	38.371	9,9	174.264	14,3	34.816	5,3	201
3	238	302	38.808	10,0	145.755	11,9	39.840	6,1	273
4	305	400	38.820	10,0	129.701	10,6	45.568	7,0	353
5	400	470	38.938	10,0	97.884	8,0	43.255	6,6	445
6	475	540	38.707	10,0	99.050	8,1	49.982	7,7	504
7	542	700	39.160	10,1	117.622	9,6	72.272	11,1	613
8	700	900	38.384	9,9	113.672	9,3	90.027	13,8	792
9	900	1.300	38.964	10,0	88.260	7,2	95.771	14,7	1.071
10	1.300	10.000	38.837	10,0	77.930	6,4	160.914	24,7	2.250
Hogares CON Ingresos			388.004	98,4	1.221.149	99,1	650.990	100	661
Hogares SIN Ingresos			6.320	1,6	11.170	0,9			
TOTAL			394.324	100	1.232.319	100,0			

**Primer Trimestre 2007**

Número de decil	Escala de ingreso		Hogares	Porcentaje de hogares	Población	Porcentaje de personas	Ingreso Total por decil (miles)	Porcentaje del ingreso	Ingreso medio por decil
	Desde	Hasta							
1	20	185	39.249	10,0	178.695	14,6	21.968	2,9	121
2	188	275	39.266	10,0	150.533	12,3	34.941	4,6	233
3	276	373	38.740	9,9	143.981	11,7	46.664	6,2	324
4	375	450	38.769	9,9	124.430	10,1	51.027	6,8	411
5	450	530	39.470	10,1	109.600	8,9	53.613	7,1	492
6	530	650	39.075	10,0	119.395	9,7	69.988	9,3	587
7	650	760	39.160	10,0	104.023	8,5	72.915	9,7	702
8	760	1.000	39.089	10,0	118.183	9,6	102.309	13,6	881
9	1.000	1.500	39.084	10,0	96.834	7,9	120.900	16,1	1.235
10	1.500	9.500	39.046	10,0	82.297	6,7	178.064	23,7	2.343
Hogares CON Ingresos			390.948	99,3	1.227.971	99,5	752.389	100	733
Hogares SIN Ingresos			2.601	0,7	6.339	0,5			
TOTAL			393.549	100	1.234.310	100,0			

**Hogares según escala de ingreso per cápita familiar.(Cuadro 29) - Continuación  
Segundo Trimestre 2007**

Número de decil	Escala de ingreso		Hogares	Porcentaje de hogares	Población	Porcentaje de personas	Ingreso Total por decil (miles)	Porcentaje del ingreso	Ingreso medio por decil
	Desde	Hasta							
1	25	200	39.095	10,0	167.444	13,7	22.243	3,0	133
2	202	300	39.288	10,0	163.526	13,3	40.513	5,4	251
3	300	400	39.365	10,0	153.912	12,6	53.873	7,2	350
4	400	473	39.518	10,1	128.992	10,5	55.702	7,5	429
5	475	540	39.279	10,0	97.706	8,0	49.322	6,6	507
6	540	650	39.025	9,9	113.754	9,3	68.097	9,1	600
7	650	800	39.333	10,0	119.546	9,8	85.170	11,4	717
8	800	1.000	39.074	9,9	97.801	8,0	88.067	11,8	915
9	1.000	1.375	39.282	10,0	99.755	8,1	114.030	15,3	1.146
10	1.400	6.500	39.450	10,0	83.296	6,8	168.491	22,6	2.161
Hogares CON Ingresos			392.709	98,9	1.225.732	99,2	745.508	100	721
Hogares SIN Ingresos			4.177	1,1	10.490	0,8			
TOTAL			396.886	100	1.236.222	100,0			

**Tercer Trimestre 2007**

Número de decil	Escala de ingreso		Hogares	Porcentaje de hogares	Población	Porcentaje de personas	Ingreso Total por decil (miles)	Porcentaje del ingreso	Ingreso medio por decil
	Desde	Hasta							
1	13	200	38.740	10,0	181.444	14,8	25.117	3,0	137
2	200	325	38.606	10,0	149.820	12,2	39.691	4,7	265
3	327	418	38.859	10,0	147.000	12,0	54.829	6,5	374
4	420	519	38.610	10,0	116.903	9,5	54.560	6,5	471
5	520	617	38.453	9,9	100.811	8,2	56.942	6,8	562
6	617	750	38.989	10,1	130.643	10,6	88.929	10,6	683
7	750	883	38.364	9,9	119.473	9,7	98.114	11,7	820
8	883	1.050	38.732	10,0	102.837	8,4	100.630	12,0	978
9	1.050	1.500	38.550	10,0	90.637	7,4	110.544	13,2	1.223
10	1.525	8.000	38.820	10,0	88.688	7,2	208.746	24,9	2.515
Hogares CON Ingresos			386.723	98,7	1.228.256	99,2	838.102	100	803
Hogares SIN Ingresos			5.056	1,3	10.045	0,8			
TOTAL			391.779	100	1.238.301	100,0			

**Cuarto Trimestre 2007**

Número de decil	Escala de ingreso		Hogares	Porcentaje de hogares	Población	Porcentaje de personas	Ingreso Total por decil (miles)	Porcentaje del ingreso	Ingreso medio por decil
	Desde	Hasta							
1	30	220	39.218	10,0	174.332	14,2	24.873	2,8	143
2	223	330	39.307	10,0	166.541	13,5	46.579	5,2	281
3	333	450	38.825	9,9	131.711	10,7	50.521	5,7	383
4	450	530	39.271	10,0	119.113	9,7	58.076	6,5	489
5	530	625	39.361	10,0	108.582	8,8	62.266	7,0	576
6	627	750	39.139	10,0	126.316	10,3	86.940	9,8	690
7	750	1.000	39.185	10,0	111.231	9,0	94.606	10,6	853
8	1.000	1.167	39.070	10,0	111.452	9,1	117.946	13,3	1.058
9	1.170	1.600	39.190	10,0	85.386	6,9	118.080	13,3	1.368
10	1.600	7.000	39.206	10,0	95.344	7,8	229.782	25,8	2.683
Hogares CON Ingresos			391.772	99,2	1.230.008	99,2	889.669	100	852
Hogares SIN Ingresos			3.005	0,8	10.388	0,8			
TOTAL			394.777	100	1.240.396	100,0			

**Hogares según escala de ingreso per cápita familiar.(Cuadro 29) - Continuación  
 Primer Trimestre 2008**

Número de decil	Escala de ingreso		Hogares	Porcentaje de hogares	Población	Porcentaje de personas	Ingreso Total por decil (miles)	Porcentaje del ingreso	Ingreso medio por decil
	Desde	Hasta							
1	30	250	40.127	10,0	182.511	14,8	30.233	3,0	169
2	250	394	39.702	9,9	152.972	12,4	51.188	5,0	332
3	396	500	40.155	10,0	147.972	12,0	65.465	6,4	443
4	500	600	39.832	10,0	117.537	9,5	65.080	6,4	555
5	600	720	40.035	10,0	118.430	9,6	78.572	7,7	662
6	720	885	40.114	10,0	110.674	8,9	89.448	8,7	806
7	890	1.100	39.991	10,0	102.821	8,3	102.063	10,0	990
8	1.113	1.350	39.687	9,9	104.649	8,5	127.741	12,5	1.226
9	1.350	1.900	40.224	10,1	105.143	8,5	165.050	16,1	1.582
10	1.900	11.000	39.861	10,0	94.174	7,6	248.609	24,3	2.829
Hogares CON Ingresos			399.728	99,4	1.236.883	99,6	1.023.449	100	959
Hogares SIN Ingresos			2.459	0,6	5.532	0,4			
TOTAL			402.187	100	1.242.415	100,0			

**Segundo Trimestre 2008**

Número de decil	Escala de ingreso		Hogares	Porcentaje de hogares	Población	Porcentaje de personas	Ingreso Total por decil (miles)	Porcentaje del ingreso	Ingreso medio por decil
	Desde	Hasta							
1	38	268	40.417	10,0	188.182	15,3	31.454	3,0	172
2	270	400	40.233	9,9	145.929	11,8	48.886	4,6	337
3	400	501	40.971	10,1	141.622	11,5	63.349	6,0	451
4	506	630	40.594	10,0	121.041	9,8	70.260	6,6	584
5	632	780	40.324	9,9	122.589	9,9	86.568	8,2	704
6	783	925	40.644	10,0	125.914	10,2	107.197	10,1	847
7	927	1.125	40.602	10,0	104.511	8,5	105.884	10,0	1.010
8	1.133	1.350	40.534	10,0	96.477	7,8	120.304	11,4	1.240
9	1.350	1.940	40.411	10,0	105.275	8,5	166.570	15,7	1.589
10	1.950	17.267	40.582	10,0	81.652	6,6	257.688	24,4	3.154
Hogares CON Ingresos			405.312	98,9	1.233.192	99,1	1.058.160	100	1.009
Hogares SIN Ingresos			4.441	1,1	11.196	0,9			
TOTAL			409.753	100	1.244.388	100,0			

**Tercer Trimestre 2008**

Número de decil	Escala de ingreso		Hogares	Porcentaje de hogares	Población	Porcentaje de personas	Ingreso Total por decil (miles)	Porcentaje del ingreso	Ingreso medio por decil
	Desde	Hasta							
1	34	250	40.143	10,0	183.968	14,9	28.243	2,5	158
2	254	400	40.342	10,1	141.399	11,4	46.733	4,1	332
3	400	540	40.050	10,0	155.205	12,5	73.394	6,5	475
4	543	661	40.117	10,0	121.859	9,8	73.036	6,5	600
5	667	800	39.990	10,0	115.234	9,3	84.334	7,5	733
6	800	1.000	40.292	10,0	125.998	10,2	113.936	10,1	908
7	1.000	1.200	40.107	10,0	104.195	8,4	116.013	10,3	1.114
8	1.200	1.550	39.636	9,9	114.210	9,2	157.900	14,0	1.386
9	1.560	2.125	40.365	10,1	91.488	7,4	165.590	14,7	1.815
10	2.150	10.000	40.143	10,0	84.422	6,8	268.214	23,8	3.345
Hogares CON Ingresos			401.185	98,9	1.237.978	99,3	1.127.393	100	1.087
Hogares SIN Ingresos			4.374	1,1	8.408	0,7			
TOTAL			405.559	100	1.246.386	100,0			

**Hogares según escala de ingreso per cápita familiar.(Cuadro 29) - Continuación  
 Cuarto Trimestre 2008**

Número de decil	Escala de ingreso		Hogares	Porcentaje de hogares	Población	Porcentaje de personas	Ingreso Total por decil (miles)	Porcentaje del ingreso	Ingreso medio por decil
	Desde	Hasta							
1	25	288	40.775	10,1	170.098	13,7	29.181	2,6	175
2	290	400	40.172	9,9	155.587	12,6	55.173	4,9	357
3	400	567	40.426	10,0	148.976	12,0	72.536	6,4	486
4	570	667	40.677	10,1	131.522	10,6	81.971	7,2	625
5	671	800	40.544	10,0	114.413	9,2	84.234	7,4	734
6	800	1.000	40.350	10,0	118.162	9,6	104.749	9,3	883
7	1.000	1.200	40.407	10,0	119.060	9,6	128.574	11,4	1.080
8	1.200	1.500	40.264	9,9	98.837	8,0	132.364	11,7	1.334
9	1.500	2.033	40.637	10,0	94.205	7,6	163.289	14,4	1.751
10	2.050	9.000	40.413	10,0	86.273	7,0	279.840	24,7	3.291
Hogares CON Ingresos			404.665	99,1	1.237.133	99,1	1.131.911	100	1.072
Hogares SIN Ingresos			3.791	0,9	11.266	0,9			
TOTAL			408.456	100	1.248.399	100,0			

**Primer Trimestre 2009**

Número de decil	Escala de ingreso		Hogares	Porcentaje de hogares	Población	Porcentaje de personas	Ingreso Total por decil (miles)	Porcentaje del ingreso	Ingreso medio por decil
	Desde	Hasta							
1	32	290	41.135	10,0	179.150	14,5	32.227	2,6	181
2	300	450	41.572	10,1	146.598	11,9	54.545	4,4	373
3	450	600	41.319	10,0	146.098	11,8	74.530	6,0	511
4	600	725	41.331	10,0	114.940	9,3	75.714	6,1	661
5	725	900	40.925	9,9	116.815	9,5	93.700	7,6	805
6	900	1.058	41.389	10,0	109.909	8,9	108.627	8,8	988
7	1.060	1.300	41.414	10,0	118.366	9,6	139.855	11,3	1.183
8	1.300	1.695	41.236	10,0	121.385	9,8	179.758	14,5	1.480
9	1.700	2.325	41.406	10,0	98.115	7,9	188.444	15,2	1.929
10	2.350	10.000	41.290	10,0	83.818	6,8	293.651	23,7	3.813
Hogares CON Ingresos			413.017	98,3	1.235.194	98,8	1.241.051	100	1.192
Hogares SIN Ingresos			7.118	1,7	15.262	1,2			
TOTAL			420.135	100	1.250.456	100,0			

**Segundo Trimestre 2009**

Número de decil	Escala de ingreso		Hogares	Porcentaje de hogares	Población	Porcentaje de personas	Ingreso Total por decil (miles)	Porcentaje del ingreso	Ingreso medio por decil
	Desde	Hasta							
1	22	256	39.768	10,0	183.807	14,9	29.476	2,5	164
2	257	420	39.894	10,0	154.660	12,5	54.120	4,7	352
3	420	600	40.221	10,1	151.971	12,3	76.867	6,6	506
4	600	700	39.937	10,0	117.564	9,5	75.573	6,5	639
5	700	800	39.961	10,0	108.134	8,7	80.434	6,9	745
6	803	1.033	39.679	9,9	125.227	10,1	114.340	9,9	913
7	1.033	1.250	39.804	10,0	115.147	9,3	131.747	11,4	1.151
8	1.250	1.590	40.161	10,1	101.993	8,3	143.723	12,4	1.414
9	1.600	2.333	39.759	10,0	94.711	7,7	182.636	15,8	1.940
10	2.365	6.750	39.954	10,0	82.993	6,7	269.386	23,3	3.294
Hogares CON Ingresos			399.138	99,1	1.236.207	98,7	1.158.302	100	1.112
Hogares SIN Ingresos			3.481	0,9	16.232	1,3			
TOTAL			402.619	100	1.252.439	100,0			

**Hogares según escala de ingreso per cápita familiar.(Cuadro 29) - Continuación  
 Tercer Trimestre 2009**

Número de decil	Escala de ingreso		Hogares	Porcentaje de hogares	Población	Porcentaje de personas	Ingreso Total por decil (miles)	Porcentaje del ingreso	Ingreso medio por decil
	Desde	Hasta							
1	9	280	40.449	10,0	183.037	14,8	29.005	2,2	166
2	280	470	39.751	9,9	158.245	12,8	60.632	4,6	384
3	475	633	40.468	10,0	136.127	11,0	75.669	5,7	560
4	633	780	40.475	10,1	121.399	9,8	85.885	6,5	707
5	780	969	40.242	10,0	122.766	9,9	106.771	8,0	866
6	975	1.160	40.184	10,0	112.099	9,0	118.093	8,9	1.051
7	1.160	1.475	40.252	10,0	118.426	9,6	151.421	11,4	1.282
8	1.500	1.900	40.211	10,0	108.969	8,8	183.154	13,8	1.689
9	1.900	2.520	40.575	10,1	96.303	7,8	207.635	15,6	2.162
10	2.577	15.000	40.097	10,0	81.413	6,6	309.084	23,3	4.085
Hogares CON Ingresos			402.704	98,6	1.238.784	98,8	1.327.349	100	1.295
Hogares SIN Ingresos			5.781	1,4	15.639	1,2			
<b>TOTAL</b>			<b>408.485</b>	<b>100</b>	<b>1.254.423</b>	<b>100,0</b>			

**Cuarto Trimestre 2009**

Número de decil	Escala de ingreso		Hogares	Porcentaje de hogares	Población	Porcentaje de personas	Ingreso Total por decil (miles)	Porcentaje del ingreso	Ingreso medio por decil
	Desde	Hasta							
1	12	300	41.204	10,0	186.490	15,0	34.186	2,7	187
2	300	500	40.832	9,9	163.611	13,2	66.231	5,2	398
3	500	638	41.399	10,1	137.524	11,1	76.425	6,0	555
4	642	800	40.988	10,0	125.108	10,1	89.494	7,1	718
5	800	900	41.062	10,0	101.310	8,2	85.179	6,7	834
6	900	1.080	41.002	10,0	120.264	9,7	119.439	9,4	993
7	1.080	1.300	41.276	10,0	133.171	10,7	157.720	12,4	1.191
8	1.300	1.700	41.058	10,0	106.484	8,6	159.098	12,5	1.495
9	1.700	2.409	40.557	9,9	90.725	7,3	183.480	14,5	2.022
10	2.450	22.500	41.341	10,1	78.208	6,3	297.889	23,5	4.121
Hogares CON Ingresos			410.719	98,6	1.242.895	99,1	1.269.141	100	1.251
Hogares SIN Ingresos			5.831	1,4	11.528	0,9			
<b>TOTAL</b>			<b>416.550</b>	<b>100</b>	<b>1.254.423</b>	<b>100,0</b>			

**Primer Trimestre 2010**

Número de decil	Escala de ingreso		Hogares	Porcentaje de hogares	Población	Porcentaje de personas	Ingreso Total por decil (miles)	Porcentaje del ingreso	Ingreso medio por decil
	Desde	Hasta							
1	25	350	41.932	10,1	183.745	14,8	36.122	2,6	202
2	356	540	41.318	9,9	161.926	13,0	71.291	5,1	447
3	540	684	42.291	10,1	142.997	11,5	87.107	6,2	609
4	688	833	41.325	9,9	135.147	10,9	102.573	7,3	764
5	833	1.000	41.766	10,0	114.783	9,2	106.043	7,5	928
6	1.000	1.240	41.471	9,9	101.588	8,2	114.923	8,2	1.134
7	1.245	1.500	41.393	9,9	108.082	8,7	148.592	10,6	1.374
8	1.500	1.867	41.723	10,0	116.640	9,4	197.425	14,0	1.688
9	1.867	2.671	41.942	10,1	95.561	7,7	213.068	15,1	2.212
10	2.700	7.950	41.764	10,0	84.563	6,8	329.691	23,4	4.021
Hogares CON Ingresos			416.925	99,3	1.245.032	98,9	1.406.835	100	1.338
Hogares SIN Ingresos			3.135	0,7	13.365	1,1			
<b>TOTAL</b>			<b>420.060</b>	<b>100</b>	<b>1.258.397</b>	<b>100,0</b>			



**Hogares según escala de ingreso per cápita familiar.(Cuadro 29) - Continuación  
Segundo Trimestre 2010**

Número de decil	Escala de ingreso		Hogares	Porcentaje de hogares	Población	Porcentaje de personas	Ingreso Total por decil (miles)	Porcentaje del ingreso	Ingreso medio por decil
	Desde	Hasta							
1	1	300	41.759	10,0	181.476	14,4	35.595	2,4	200
2	300	500	41.954	10,0	164.518	13,1	70.128	4,8	428
3	500	667	42.130	10,0	149.910	11,9	88.319	6,0	592
4	667	833	42.083	10,0	125.896	10,0	94.114	6,4	751
5	840	1.000	41.556	9,9	110.803	8,8	103.150	7,0	935
6	1.000	1.300	42.288	10,1	134.421	10,7	153.706	10,4	1.148
7	1.300	1.568	41.780	10,0	101.327	8,1	145.459	9,9	1.441
8	1.575	2.000	42.079	10,0	105.385	8,4	184.823	12,6	1.757
9	2.000	2.700	41.995	10,0	99.501	7,9	230.196	15,6	2.298
10	2.700	13.000	41.858	10,0	84.311	6,7	366.891	24,9	4.737
Hogares CON Ingresos			419.482	99,8	1.257.548	99,8	1.472.381	100	1.429
Hogares SIN Ingresos			1.016	0,2	2.868	0,2			
TOTAL			420.498	100	1.260.416	100,0			

**Tercer Trimestre 2010**

Número de decil	Escala de ingreso		Hogares	Porcentaje de hogares	Población	Porcentaje de personas	Ingreso Total por decil (miles)	Porcentaje del ingreso	Ingreso medio por decil
	Desde	Hasta							
1	14	400	41.646	10,0	183.832	14,7	45.463	2,8	255
2	414	600	41.601	10,0	162.191	12,9	82.436	5,0	511
3	600	800	42.131	10,1	156.487	12,5	109.760	6,7	708
4	811	1.000	41.838	10,0	108.461	8,7	97.414	5,9	898
5	1.000	1.179	41.122	9,9	119.133	9,5	128.235	7,8	1.068
6	1.180	1.433	42.067	10,1	121.101	9,7	156.090	9,5	1.293
7	1.440	1.700	41.959	10,1	119.698	9,6	186.184	11,4	1.548
8	1.700	2.250	41.690	10,0	102.499	8,2	200.367	12,2	1.959
9	2.250	3.125	41.567	10,0	92.237	7,4	240.020	14,6	2.618
10	3.140	9.150	41.836	10,0	86.981	6,9	393.605	24,0	4.864
Hogares CON Ingresos			417.457	98,9	1.252.620	99,2	1.639.574	100	1.572
Hogares SIN Ingresos			4.543	1,1	9.725	0,8			
TOTAL			422.000	100	1.262.345	100,0			

**Cuarto Trimestre 2010**

Número de decil	Escala de ingreso		Hogares	Porcentaje de hogares	Población	Porcentaje de personas	Ingreso Total por decil (miles)	Porcentaje del ingreso	Ingreso medio por decil
	Desde	Hasta							
1	60	450	41.332	10,0	187.063	14,9	55.041	3,3	299
2	450	667	41.367	10,0	169.698	13,5	94.802	5,6	557
3	667	867	41.279	10,0	135.916	10,9	103.957	6,2	766
4	868	1.000	40.974	9,9	118.564	9,5	113.365	6,8	958
5	1.000	1.200	41.298	10,0	123.940	9,9	138.511	8,3	1.117
6	1.200	1.460	41.356	10,0	120.062	9,6	157.415	9,4	1.315
7	1.464	1.750	41.361	10,0	118.293	9,4	186.595	11,1	1.576
8	1.750	2.250	40.696	9,9	101.726	8,1	202.053	12,0	1.991
9	2.280	3.000	41.198	10,0	98.757	7,9	260.900	15,5	2.618
10	3.000	12.500	41.500	10,1	78.520	6,3	365.846	21,8	4.860
Hogares CON Ingresos			412.361	98,6	1.252.539	99,1	1.678.485	100	1.606
Hogares SIN Ingresos			5.667	1,4	11.782	0,9			
TOTAL			418.028	100	1.264.321	100,0			



**Hogares según escala de ingreso per cápita familiar.(Cuadro 29) - Continuacion  
 Primer Trimestre 2011**

Número de decil	Escala de ingreso		Hogares	Porcentaje de hogares	Población	Porcentaje de personas	Ingreso Total por decil (miles)	Porcentaje del ingreso	Ingreso medio por decil
	Desde	Hasta							
1	40	460	42.074	10,0	185.490	14,9	53.595	2,8	282
2	468	775	42.518	10,1	170.414	13,6	104.896	5,4	623
3	775	1.000	41.948	9,9	141.332	11,3	127.130	6,6	903
4	1.000	1.185	41.990	10,0	124.985	10,0	135.221	7,0	1.077
5	1.185	1.500	42.560	10,1	128.999	10,3	169.338	8,8	1.318
6	1.500	1.800	42.066	10,0	117.106	9,4	191.665	10,0	1.630
7	1.800	2.100	42.071	10,0	90.676	7,3	178.141	9,3	1.966
8	2.100	2.650	42.282	10,0	107.872	8,6	251.742	13,1	2.358
9	2.650	3.500	41.793	9,9	101.154	8,1	308.951	16,1	3.038
10	3.500	24.900	42.368	10,0	80.430	6,4	404.183	21,0	5.479
Hogares CON Ingresos			421.670	98,6	1.248.458	99,1	1.924.862	100	1.867
Hogares SIN Ingresos			6.130	1,4	11.958	0,9			
TOTAL			427.800	100	1.260.416	100,0			

**Cuarto Trimestre 2011**

Número de decil	Escala de ingreso		Hogares	Porcentaje de hogares	Población	Porcentaje de personas	Ingreso Total por decil (miles)	Porcentaje del ingreso	Ingreso medio por decil
	Desde	Hasta							
1	50	540	42.058	10,0	176.723	14,0	61.539	3,1	352
2	546	800	42.081	10,0	166.392	13,2	111.034	5,7	679
3	800	1.000	42.422	10,1	149.499	11,9	135.161	6,9	914
4	1.000	1.200	42.610	10,1	133.280	10,6	144.114	7,4	1.078
5	1.200	1.400	42.041	10,0	102.389	8,1	131.932	6,7	1.278
6	1.400	1.700	41.922	9,9	114.611	9,1	178.276	9,1	1.548
7	1.700	2.100	42.200	10,0	124.649	9,9	236.279	12,1	1.910
8	2.100	2.600	42.382	10,0	110.450	8,8	254.324	13,0	2.327
9	2.600	3.600	42.034	10,0	106.377	8,4	330.258	16,9	3.093
10	3.600	12.000	42.214	10,0	74.646	5,9	373.641	19,1	5.110
Hogares CON Ingresos			421.964	98,8	1.259.016	99,7	1.956.558	100	1.829
Hogares SIN Ingresos			5.247	1,2	3.329	0,3			
TOTAL			427.211	100	1.262.345	100,0			

**Poblacion según escala de Ingreso per capita familiar**  
**Evolucion de los ratios P90/P50 y P50/p10**

Poblacion según escala de ingreso per capita familiar				
Trimestre	Percentil 50/		Percentil 90/	
	Percentil 10	Percentil 50	Percentil 50	Percentil 10
3° 2003	5,1	2,9	14,6	
4° 2003	4,9	3,1	15,0	
1° 2004	3,5	3,0	10,4	
2° 2004	3,8	2,8	10,5	
3° 2004	3,8	2,7	10,3	
4° 2004	3,4	2,8	9,2	
1° 2005	3,8	2,6	10,0	
2° 2005	4,2	2,6	10,7	
3° 2005	3,9	2,7	10,8	
4° 2005	3,5	2,7	9,3	
1° 2006	3,8	2,6	9,7	
2° 2006	3,2	2,6	8,3	
3° 2006	3,3	2,7	9,0	
4° 2006	3,1	2,7	8,3	
1° 2007	3,0	2,9	8,7	
2° 2007	2,7	2,5	6,6	
3° 2007	3,3	2,3	7,5	
4° 2007	3,0	2,7	8,1	
1° 2008	3,0	2,7	8,1	
2° 2008	3,4	2,5	8,4	
3° 2008	3,7	2,7	10,1	
4° 2008	3,0	2,6	7,9	
1° 2009	3,7	2,6	9,6	
2° 2009	3,6	2,8	9,9	
3° 2009	4,0	2,6	10,6	
4° 2009	3,7	2,5	9,2	
1° 2010	3,7	2,8	10,4	
2° 2010	3,4	2,7	9,3	
3° 2010	3,5	2,7	9,3	
4° 2010	2,9	2,6	7,5	
1° 2011	3,4	2,6	9,0	
2° 2011	2,9	2,6	7,5	

**Personas segun IPCF**

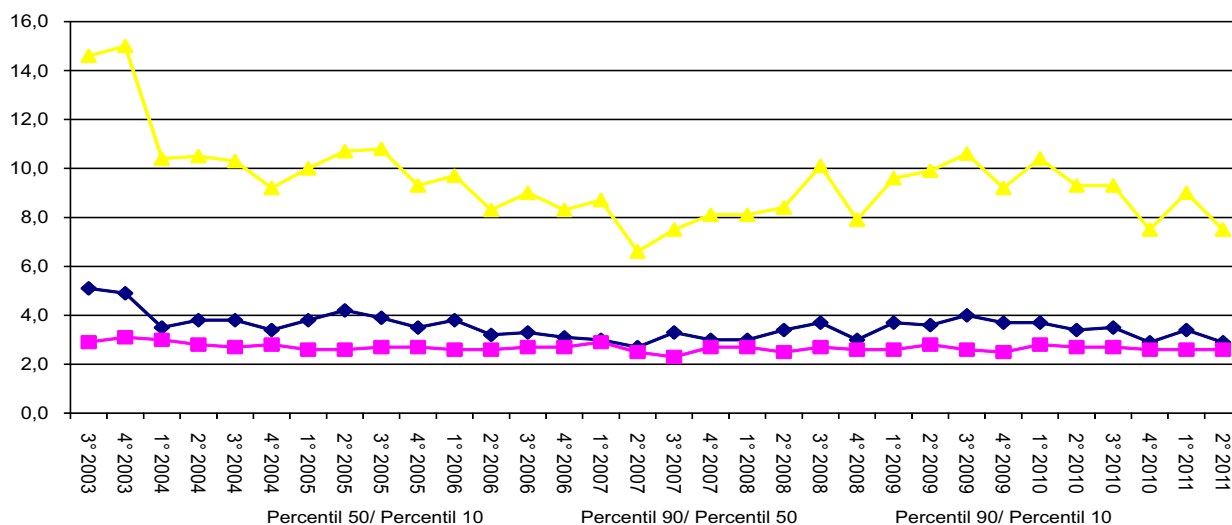

**Evolucion del Coeficiente de Gini y de la mediana del IPCF - Universo de Personas**

Trimestre	Coeficiente de Gini	Mediana
3° 2003	0,453	\$ 175
4° 2003	0,451	\$ 163
1° 2004	0,444	\$ 200
2° 2004	0,440	\$ 217
3° 2004	0,433	\$ 240
4° 2004	0,429	\$ 230
1° 2005	0,411	\$ 267
2° 2005	0,414	\$ 250
3° 2005	0,431	\$ 310
4° 2005	0,441	\$ 315
1° 2006	0,411	\$ 350
2° 2006	0,401	\$ 350
3° 2006	0,439	\$ 410
4° 2006	0,448	\$ 388
1° 2007	0,431	\$ 456
2° 2007	0,402	\$ 470
3° 2007	0,413	\$ 530
4° 2007	0,421	\$ 545
1° 2008	0,405	\$ 620
2° 2008	0,417	\$ 650
3° 2008	0,427	\$ 675
4° 2008	0,416	\$ 680
1° 2009	0,431	\$ 750
2° 2009	0,417	\$ 700
3° 2009	0,437	\$ 800
4° 2009	0,436	\$ 800
1° 2010	0,413	\$ 820
2° 2010	0,444	\$ 850
3° 2010	0,420	\$ 1.000
4° 2010	0,406	\$ 1.040
1° 2011	0,405	\$ 1.167
2° 2011	0,387	\$ 1.200

**Evolucion del Coeficiente de Gini y de la mediana del IPCF - Universo de Personas. Continuación**

**Coeficiente de Gini**

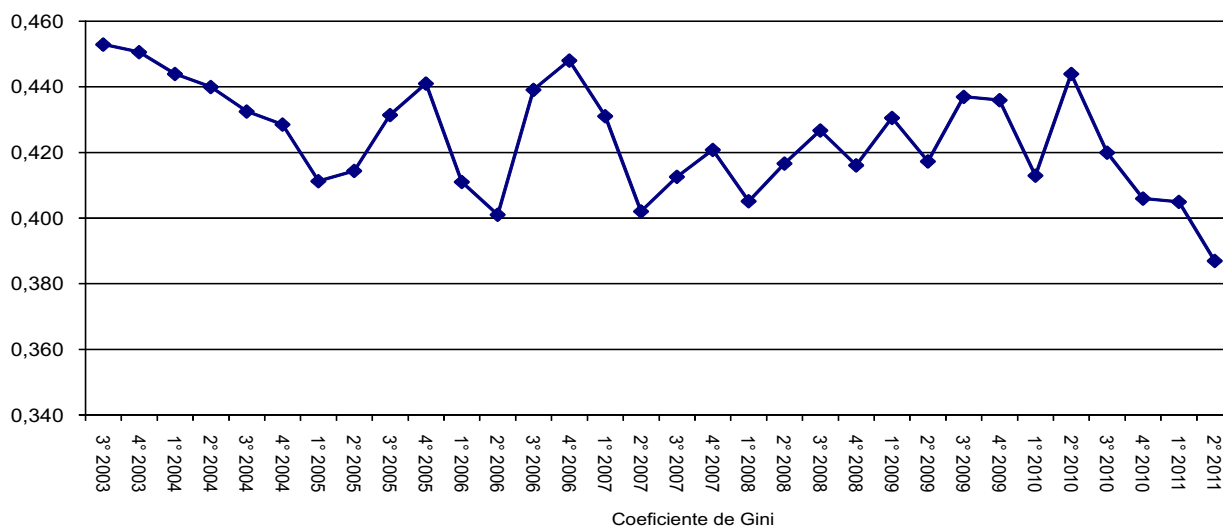

**Evolucion de la Mediana del ingreso per capita familiar**

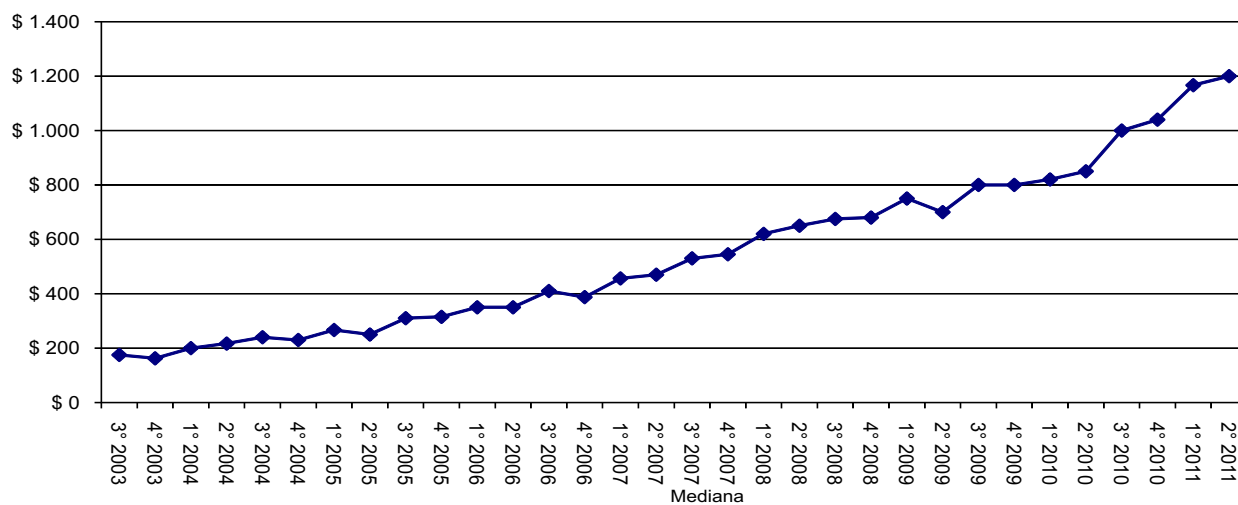

**Poblacion según escala de ingreso per cápita familiar.  
 Tercer Trimestre 2003**

Número de decil	Escala de ingreso		Poblacion	Porcentaje de poblacion	Ingreso Total por decil (miles)	Porcentaje del ingreso	Ingreso medio por decil
	Desde	Hasta					
1	0	34	120.952	10,0	1.912	0,7	16
2	34	60	120.762	10,0	5.636	1,9	47
3	60	100	120.631	10,0	9.227	3,2	76
4	100	135	120.762	10,0	13.777	4,7	114
5	136	175	120.658	10,0	18.337	6,3	152
6	175	210	121.031	10,0	22.955	7,9	190
7	210	270	120.296	10,0	28.771	9,9	239
8	270	352	120.599	10,0	37.426	12,8	310
9	352	500	120.883	10,0	51.591	17,7	427
10	500	3.667	120.492	10,0	102.062	35,0	847
Total			1.207.066	100	291.694	100	242

**Cuarto Trimestre 2003**

Número de decil	Escala de ingreso		Poblacion	Porcentaje de poblacion	Ingreso Total por decil (miles)	Porcentaje del ingreso	Ingreso medio por decil
	Desde	Hasta					
1	0	33	121.101	10,0	1.394	0,5	12
2	33	63	120.734	10,0	5.620	2,0	47
3	63	90	121.284	10,0	9.335	3,4	77
4	90	120	120.685	10,0	12.630	4,6	105
5	120	163	120.805	10,0	16.965	6,2	140
6	163	207	120.847	10,0	22.726	8,2	188
7	208	258	120.899	10,0	28.258	10,3	234
8	258	340	120.946	10,0	35.904	13,0	297
9	340	500	120.993	10,0	50.073	18,2	414
10	500	2.150	120.591	10,0	92.622	33,6	768
Total			1.208.885	100	275.527	100	228

**Primer Trimestre 2004**

Número de decil	Escala de ingreso		Poblacion	Porcentaje de poblacion	Ingreso Total por decil (miles)	Porcentaje del ingreso	Ingreso medio por decil
	Desde	Hasta					
1	0	58	121.208	10,0	3.421	1,0	28
2	58	90	121.331	10,0	9.102	2,7	75
3	90	114	120.920	10,0	12.243	3,6	101
4	115	150	121.012	10,0	16.142	4,7	133
5	150	200	121.351	10,0	21.530	6,3	177
6	200	240	120.789	10,0	26.704	7,8	221
7	240	307	121.204	10,0	33.366	9,7	275
8	310	400	120.980	10,0	43.216	12,6	357
9	400	604	121.139	10,0	60.265	17,6	497
10	604	2.467	120.984	10,0	116.612	34,0	964
Total			1.210.918	100	342.601	100	283

**Segundo Trimestre 2004**

Número de decil	Escala de ingreso		Poblacion	Porcentaje de poblacion	Ingreso Total por decil (miles)	Porcentaje del ingreso	Ingreso medio por decil
	Desde	Hasta					
1	0	57	121.443	10,0	4.167	1,1	34
2	58	100	121.324	10,0	10.060	2,8	83
3	100	125	121.175	10,0	13.813	3,8	114
4	125	167	121.428	10,0	17.759	4,9	146
5	167	217	121.094	10,0	23.183	6,4	191
6	217	267	121.372	10,0	29.103	8,0	240
7	267	333	121.544	10,0	35.872	9,8	295
8	333	438	121.108	10,0	46.327	12,7	383
9	438	600	121.010	10,0	61.467	16,9	508
10	600	3.000	121.219	10,0	122.909	33,7	1.014
Total			1.212.717	100	364.660	100	301



**Poblacion según escala de ingreso per cápita familiar. - Continuacion**  
**Tercer Trimestre 2004**

Número de decil	Escala de ingreso		Poblacion	Porcentaje de poblacion	Ingreso Total por decil (miles)	Porcentaje del ingreso	Ingreso medio por decil
	Desde	Hasta					
1	0	63	121.527	10,0	4.376	1,1	36
2	63	100	121.450	10,0	9.504	2,4	78
3	100	150	121.585	10,0	15.013	3,8	123
4	150	200	121.623	10,0	21.146	5,4	174
5	200	240	121.253	10,0	26.487	6,8	218
6	240	300	121.409	10,0	32.496	8,3	268
7	300	375	121.433	10,0	40.564	10,4	334
8	375	475	121.676	10,0	51.465	13,2	423
9	475	650	121.243	10,0	66.257	16,9	546
10	650	3.550	121.297	10,0	123.789	31,7	1.021
<b>Total</b>			<b>1.214.496</b>	<b>100</b>	<b>391.097</b>	<b>100</b>	<b>322</b>

**Cuarto Trimestre 2004**

Número de decil	Escala de ingreso		Poblacion	Porcentaje de poblacion	Ingreso Total por decil (miles)	Porcentaje del ingreso	Ingreso medio por decil
	Desde	Hasta					
1	0	69	121.911	10,0	4.490	1,2	37
2	69	113	121.805	10,0	10.891	3,0	89
3	113	150	121.365	10,0	15.748	4,3	130
4	150	180	121.839	10,0	19.541	5,3	160
5	180	230	121.376	10,0	24.424	6,6	201
6	230	280	121.587	10,0	30.980	8,4	255
7	280	333	121.628	10,0	37.549	10,2	309
8	335	410	121.558	10,0	45.475	12,3	374
9	410	633	121.857	10,0	61.639	16,7	506
10	633	3.000	121.331	10,0	117.892	32,0	972
<b>Total</b>			<b>1.216.257</b>	<b>100</b>	<b>368.629</b>	<b>100</b>	<b>303</b>

**Primer Trimestre 2005**

Número de decil	Escala de ingreso		Poblacion	Porcentaje de poblacion	Ingreso Total por decil (miles)	Porcentaje del ingreso	Ingreso medio por decil
	Desde	Hasta					
1	0	70	121.893	10,0	5.222	1,2	43
2	70	133	121.836	10,0	12.534	3,0	103
3	133	167	122.107	10,0	18.109	4,3	148
4	167	218	121.775	10,0	23.360	5,5	192
5	218	267	121.550	10,0	29.555	7,0	243
6	267	325	121.839	10,0	36.266	8,6	298
7	325	400	121.984	10,0	44.431	10,5	364
8	400	500	121.707	10,0	54.276	12,9	446
9	500	700	121.768	10,0	71.257	16,9	585
10	700	4.000	121.578	10,0	126.615	30,0	1.041
<b>Total</b>			<b>1.218.037</b>	<b>100</b>	<b>421.625</b>	<b>100</b>	<b>346</b>

**Segundo Trimestre 2005**

Número de decil	Escala de ingreso		Poblacion	Porcentaje de poblacion	Ingreso Total por decil (miles)	Porcentaje del ingreso	Ingreso medio por decil
	Desde	Hasta					
1	0	60	122.468	10,0	4.014	1,0	33
2	60	114	122.245	10,0	10.526	2,7	86
3	117	155	121.700	10,0	16.663	4,2	137
4	155	189	121.684	10,0	20.813	5,3	171
5	189	250	122.418	10,0	27.364	7,0	224
6	250	310	121.786	10,0	33.680	8,6	277
7	310	383	122.012	10,0	41.750	10,6	342
8	383	480	122.779	10,1	51.966	13,2	423
9	480	640	121.327	9,9	66.745	17,0	550
10	650	3.200	121.798	10,0	119.810	30,5	984
<b>Total</b>			<b>1.220.217</b>	<b>100</b>	<b>393.331</b>	<b>100</b>	<b>323</b>

**Poblacion según escala de ingreso per cápita familiar. - Continuacion**  
**Tercer Trimestre 2005**

Número de decil	Escala de ingreso		Poblacion	Porcentaje de poblacion	Ingreso Total por decil (miles)	Porcentaje del ingreso	Ingreso medio por decil
	Desde	Hasta					
1	0	79	122.420	10,0	5.368	1,1	44
2	79	133	122.547	10,0	13.023	2,6	106
3	133	193	121.934	10,0	20.266	4,0	166
4	193	240	122.377	10,0	26.585	5,3	217
5	240	310	122.276	10,0	33.383	6,6	273
6	310	380	122.089	10,0	42.447	8,4	348
7	380	493	122.190	10,0	52.298	10,3	428
8	493	600	122.728	10,0	65.537	12,9	534
9	600	850	121.891	10,0	85.510	16,9	702
10	850	4.125	121.939	10,0	161.921	32,0	1.328
Total			1.222.391	100	506.338	100	415

**Cuarto Trimestre 2005**

Número de decil	Escala de ingreso		Poblacion	Porcentaje de poblacion	Ingreso Total por decil (miles)	Porcentaje del ingreso	Ingreso medio por decil
	Desde	Hasta					
1	0	90	122.825	10,0	6.450	1,2	53
2	90	138	122.475	10,0	14.385	2,7	117
3	138	200	122.440	10,0	20.660	3,9	169
4	200	250	122.371	10,0	27.080	5,2	221
5	250	315	122.401	10,0	34.273	6,5	280
6	317	400	122.484	10,0	44.063	8,4	360
7	400	500	122.073	10,0	53.266	10,2	436
8	500	600	122.600	10,0	67.284	12,8	549
9	600	840	122.435	10,0	87.737	16,7	717
10	850	5.000	122.245	10,0	169.579	32,3	1.387
Total			1.224.349	100	524.777	100	429

**Primer Trimestre 2006**

Número de decil	Escala de ingreso		Poblacion	Porcentaje de poblacion	Ingreso Total por decil (miles)	Porcentaje del ingreso	Ingreso medio por decil
	Desde	Hasta					
1	0	93	122.771	10,0	6.168	1,1	50
2	93	158	122.693	10,0	16.012	3,0	131
3	160	203	122.617	10,0	22.369	4,1	182
4	203	275	122.640	10,0	28.993	5,4	236
5	275	350	123.032	10,0	38.089	7,0	310
6	350	425	122.550	10,0	47.275	8,7	386
7	428	520	122.375	10,0	58.004	10,7	474
8	525	650	122.660	10,0	71.085	13,1	580
9	650	900	122.760	10,0	92.898	17,2	757
10	900	9.000	122.313	10,0	159.823	29,6	1.307
Total			1.226.411	100	540.716	100	441

**Segundo Trimestre 2006**

Número de decil	Escala de ingreso		Poblacion	Porcentaje de poblacion	Ingreso Total por decil (miles)	Porcentaje del ingreso	Ingreso medio por decil
	Desde	Hasta					
1	0	108	122.868	10,0	7.224	1,3	59
2	108	175	122.964	10,0	18.356	3,3	149
3	175	225	122.944	10,0	24.559	4,4	200
4	225	300	122.892	10,0	31.767	5,7	258
5	300	350	122.489	10,0	38.892	7,0	318
6	350	420	122.876	10,0	47.540	8,6	387
7	420	520	123.097	10,0	57.465	10,3	467
8	520	655	122.960	10,0	71.506	12,9	582
9	655	900	122.407	10,0	92.949	16,7	759
10	900	3.333	122.796	10,0	165.083	29,7	1.344
Total			1.228.293	100	555.341	100	452

**Poblacion según escala de ingreso per cápita familiar. - Continuacion**  
**Tercer Trimestre 2006**

Número de decil	Escala de ingreso		Poblacion	Porcentaje de poblacion	Ingreso Total por decil (miles)	Porcentaje del ingreso	Ingreso medio por decil
	Desde	Hasta					
1	0	125	123.572	10,0	9.231	1,3	75
2	125	200	122.605	10,0	20.326	3,0	166
3	200	256	122.921	10,0	28.377	4,1	231
4	257	325	123.234	10,0	35.520	5,2	288
5	325	410	123.152	10,0	45.092	6,6	366
6	410	500	122.815	10,0	56.580	8,3	461
7	500	625	123.289	10,0	69.377	10,1	563
8	625	800	122.944	10,0	87.415	12,8	711
9	800	1.125	122.829	10,0	116.821	17,1	951
10	1.125	6.000	122.929	10,0	216.239	31,6	1.759
Total			1.230.290	100	684.978	100	557

**Cuarto Trimestre 2006**

Número de decil	Escala de ingreso		Poblacion	Porcentaje de poblacion	Ingreso Total por decil (miles)	Porcentaje del ingreso	Ingreso medio por decil
	Desde	Hasta					
1	0	127	123.622	10,0	8.945	1,4	72
2	127	190	122.912	10,0	19.971	3,1	162
3	190	240	123.226	10,0	26.191	4,0	213
4	240	300	123.491	10,0	33.606	5,2	272
5	300	388	123.413	10,0	41.615	6,4	337
6	388	475	123.151	10,0	53.610	8,2	435
7	475	583	122.935	10,0	63.654	9,8	518
8	583	745	123.421	10,0	80.991	12,4	656
9	745	1.050	123.232	10,0	108.847	16,7	883
10	1.050	10.000	122.916	10,0	213.559	32,8	1.737
Total			1.232.319	100	650.989	100	529

**Primer Trimestre 2007**

Número de decil	Escala de ingreso		Poblacion	Porcentaje de poblacion	Ingreso Total por decil (miles)	Porcentaje del ingreso	Ingreso medio por decil
	Desde	Hasta					
1	0	150	123.451	10,0	11.823	1,6	96
2	150	225	123.608	10,0	22.763	3,0	184
3	225	300	123.429	10,0	32.392	4,3	262
4	300	380	123.324	10,0	41.950	5,6	340
5	380	456	123.420	10,0	51.679	6,9	419
6	456	550	123.595	10,0	62.249	8,3	504
7	550	683	123.621	10,0	76.236	10,1	617
8	683	833	123.196	10,0	92.591	12,3	752
9	833	1.303	123.808	10,0	125.590	16,7	1.014
10	1.303	9.500	122.858	10,0	235.116	31,2	1.914
Total			1.234.310	100	752.389	100	610

**Segundo Trimestre 2007**

Número de decil	Escala de ingreso		Poblacion	Porcentaje de poblacion	Ingreso Total por decil (miles)	Porcentaje del ingreso	Ingreso medio por decil
	Desde	Hasta					
1	0	175	123.782	10,0	11.862	1,6	96
2	175	244	123.746	10,0	26.057	3,5	211
3	244	311	123.463	10,0	33.815	4,5	274
4	311	400	123.871	10,0	44.691	6,0	361
5	400	470	123.411	10,0	53.037	7,1	430
6	470	567	123.598	10,0	63.162	8,5	511
7	567	683	123.717	10,0	76.913	10,3	622
8	683	865	123.466	10,0	93.726	12,6	759
9	867	1.160	123.617	10,0	123.091	16,5	996
10	1.163	6.500	123.551	10,0	219.155	29,4	1.774
Total			1.236.222	100	745.509	100	603



**Poblacion según escala de ingreso per cápita familiar. - Continuacion**  
**Tercer Trimestre 2007**

Número de decil	Escala de ingreso		Poblacion	Porcentaje de poblacion	Ingreso Total por decil (miles)	Porcentaje del ingreso	Ingreso medio por decil
	Desde	Hasta					
1	0	163	124.711	10,1	12.898	1,5	103
2	163	250	123.253	10,0	25.188	3,0	204
3	250	347	123.873	10,0	36.983	4,4	299
4	347	421	123.567	10,0	47.550	5,7	385
5	421	530	124.401	10,0	59.260	7,1	476
6	530	650	123.400	10,0	72.909	8,7	591
7	650	798	123.983	10,0	88.866	10,6	717
8	798	950	123.797	10,0	106.738	12,7	862
9	950	1.213	124.050	10,0	131.947	15,7	1.064
10	1.250	8.000	123.266	10,0	255.763	30,5	2.075
Total			1.238.301	100	838.102	100	678

**Cuarto Trimestre 2007**

Número de decil	Escala de ingreso		Poblacion	Porcentaje de poblacion	Ingreso Total por decil (miles)	Porcentaje del ingreso	Ingreso medio por decil
	Desde	Hasta					
1	0	180	124.242	10,0	12.621	1,4	102
2	180	263	124.155	10,0	27.850	3,1	224
3	263	350	124.190	10,0	38.176	4,3	307
4	350	456	123.646	10,0	49.316	5,5	399
5	456	545	124.147	10,0	61.872	7,0	498
6	545	666	124.031	10,0	74.428	8,4	600
7	666	800	123.978	10,0	89.876	10,1	725
8	800	1.025	124.166	10,0	114.199	12,8	920
9	1.025	1.450	124.263	10,0	148.245	16,7	1.193
10	1.450	7.000	123.578	10,0	273.087	30,7	2.210
Total			1.240.396	100	889.670	100	718

**Primer Trimestre 2008**

Número de decil	Escala de ingreso		Poblacion	Porcentaje de poblacion	Ingreso Total por decil (miles)	Porcentaje del ingreso	Ingreso medio por decil
	Desde	Hasta					
1	0	204	124.449	10,0	15.376	1,5	124
2	204	328	124.480	10,0	32.909	3,2	264
3	328	400	124.011	10,0	45.894	4,5	370
4	400	500	124.245	10,0	56.806	5,6	457
5	500	620	124.167	10,0	69.990	6,8	564
6	620	750	124.473	10,0	85.017	8,3	683
7	750	953	123.937	10,0	105.552	10,3	852
8	960	1.230	124.537	10,0	135.675	13,3	1.089
9	1.230	1.650	124.031	10,0	175.118	17,1	1.412
10	1.680	11.000	124.085	10,0	301.111	29,4	2.427
Total			1.242.415	100	1.023.448	100	824

**Segundo Trimestre 2008**

Número de decil	Escala de ingreso		Poblacion	Porcentaje de poblacion	Ingreso Total por decil (miles)	Porcentaje del ingreso	Ingreso medio por decil
	Desde	Hasta					
1	0	190	124.825	10,0	14.218	1,3	114
2	200	305	124.435	10,0	31.611	3,0	254
3	305	400	124.435	10,0	45.867	4,3	369
4	400	525	124.102	10,0	57.632	5,4	464
5	525	650	124.618	10,0	73.842	7,0	593
6	650	800	124.485	10,0	90.303	8,5	725
7	800	956	124.172	10,0	108.023	10,2	870
8	960	1.213	125.035	10,0	133.489	12,6	1.068
9	1.213	1.600	123.947	10,0	171.476	16,2	1.383
10	1.600	17.267	124.334	10,0	331.698	31,3	2.668
Total			1.244.388	100	1.058.159	100	851

**Poblacion según escala de ingreso per cápita familiar. - Continuacion**  
**Tercer Trimestre 2008**

Número de decil	Escala de ingreso		Poblacion	Porcentaje de poblacion	Ingreso Total por decil (miles)	Porcentaje del ingreso	Ingreso medio por decil
	Desde	Hasta					
1	0	181	124.648	10,0	12.992	1,2	104
2	181	320	125.053	10,0	31.861	2,8	255
3	320	450	124.538	10,0	47.398	4,2	381
4	450	550	124.752	10,0	61.608	5,5	494
5	550	675	124.403	10,0	75.938	6,7	610
6	675	832	124.514	10,0	93.713	8,3	753
7	832	1.020	124.795	10,0	116.892	10,4	937
8	1.020	1.333	124.622	10,0	147.865	13,1	1.187
9	1.333	1.840	124.746	10,0	192.648	17,1	1.544
10	1.848	10.000	124.315	10,0	346.478	30,7	2.787
<b>Total</b>			<b>1.246.386</b>	<b>100</b>	<b>1.127.393</b>	<b>100</b>	<b>905</b>

**Cuarto Trimestre 2008**

Número de decil	Escala de ingreso		Poblacion	Porcentaje de poblacion	Ingreso Total por decil (miles)	Porcentaje del ingreso	Ingreso medio por decil
	Desde	Hasta					
1	0	228	125.139	10,0	14.358	1,3	115
2	228	350	124.822	10,0	36.921	3,3	296
3	350	450	124.786	10,0	48.965	4,3	392
4	450	585	124.685	10,0	64.405	5,7	517
5	585	680	125.063	10,0	78.960	7,0	631
6	680	817	124.893	10,0	93.611	8,3	750
7	817	1.000	124.542	10,0	114.530	10,1	920
8	1.000	1.300	124.878	10,0	141.754	12,5	1.135
9	1.300	1.800	124.888	10,0	185.227	16,4	1.483
10	1.800	9.000	124.703	10,0	353.180	31,2	2.832
<b>Total</b>			<b>1.248.399</b>	<b>100</b>	<b>1.131.911</b>	<b>100</b>	<b>907</b>

**Primer Trimestre 2009**

Número de decil	Escala de ingreso		Poblacion	Porcentaje de poblacion	Ingreso Total por decil (miles)	Porcentaje del ingreso	Ingreso medio por decil
	Desde	Hasta					
1	0	202	125.142	10,0	14.884	1,2	119
2	202	363	125.061	10,0	35.773	2,9	286
3	363	476	125.769	10,1	52.144	4,2	415
4	476	600	124.367	9,9	66.440	5,4	534
5	600	750	125.339	10,0	85.178	6,9	680
6	750	967	124.615	10,0	105.729	8,5	848
7	967	1.150	125.045	10,0	130.830	10,5	1.046
8	1.150	1.488	125.159	10,0	161.965	13,1	1.294
9	1.488	1.933	125.066	10,0	208.280	16,8	1.665
10	1.945	10.000	124.893	10,0	379.829	30,6	3.041
<b>Total</b>			<b>1.250.456</b>	<b>100</b>	<b>1.241.052</b>	<b>100</b>	<b>993</b>

**Segundo Trimestre 2009**

Número de decil	Escala de ingreso		Poblacion	Porcentaje de poblacion	Ingreso Total por decil (miles)	Porcentaje del ingreso	Ingreso medio por decil
	Desde	Hasta					
1	0	194	125.470	10,0	12.464	1,1	99
2	194	333	125.344	10,0	31.902	2,8	255
3	333	450	125.286	10,0	48.619	4,2	388
4	450	597	124.979	10,0	64.137	5,5	513
5	597	700	126.043	10,1	80.935	7,0	642
6	700	838	124.573	9,9	94.323	8,1	757
7	838	1.065	125.159	10,0	118.647	10,2	948
8	1.067	1.350	125.234	10,0	149.703	12,9	1.195
9	1.350	1.925	125.191	10,0	198.761	17,2	1.588
10	1.925	6.750	125.160	10,0	358.809	31,0	2.867
<b>Total</b>			<b>1.252.439</b>	<b>100</b>	<b>1.158.300</b>	<b>100</b>	<b>925</b>



**Poblacion según escala de ingreso per cápita familiar. - Continuacion**  
**Tercer Trimestre 2009**

Número de decil	Escala de ingreso		Poblacion	Porcentaje de poblacion	Ingreso Total por decil (miles)	Porcentaje del ingreso	Ingreso medio por decil
	Desde	Hasta					
1	0	200	125.883	10,0	11.597	0,9	92
2	200	368	125.313	10,0	34.578	2,6	276
3	369	500	125.520	10,0	53.181	4,0	424
4	500	645	125.296	10,0	71.671	5,4	572
5	645	800	125.632	10,0	90.669	6,8	722
6	800	995	125.019	10,0	111.429	8,4	891
7	995	1.200	125.865	10,0	137.491	10,4	1.092
8	1.200	1.600	125.452	10,0	173.220	13,1	1.381
9	1.600	2.119	125.330	10,0	232.727	17,5	1.857
10	2.133	15.000	125.113	10,0	410.787	30,9	3.283
<b>Total</b>			<b>1.254.423</b>	<b>100</b>	<b>1.327.350</b>	<b>100</b>	<b>1.059</b>

**Cuarto Trimestre 2009**

Número de decil	Escala de ingreso		Poblacion	Porcentaje de poblacion	Ingreso Total por decil (miles)	Porcentaje del ingreso	Ingreso medio por decil
	Desde	Hasta					
1	0	217	125.935	10,0	15.490	1,2	123
2	217	375	125.803	10,0	35.899	2,8	285
3	375	500	125.243	10,0	55.705	4,4	445
4	500	642	125.645	10,0	70.695	5,6	563
5	642	800	125.921	10,0	90.378	7,1	718
6	800	933	125.352	10,0	107.620	8,5	859
7	933	1.125	125.913	10,0	130.384	10,3	1.036
8	1.133	1.400	125.335	10,0	155.076	12,2	1.237
9	1.400	2.000	126.067	10,0	207.379	16,3	1.645
10	2.000	22.500	125.206	10,0	400.514	31,6	3.199
<b>Total</b>			<b>1.256.420</b>	<b>100</b>	<b>1.269.140</b>	<b>100</b>	<b>1.011</b>

**Primer Trimestre 2010**

Número de decil	Escala de ingreso		Poblacion	Porcentaje de poblacion	Ingreso Total por decil (miles)	Porcentaje del ingreso	Ingreso medio por decil
	Desde	Hasta					
1	0	220	126.182	10,0	15.085	1,1	120
2	220	400	125.829	10,0	42.030	3,0	334
3	400	550	125.656	10,0	60.477	4,3	481
4	550	688	125.782	10,0	77.901	5,5	619
5	688	820	125.806	10,0	95.044	6,8	755
6	822	1.000	126.396	10,0	116.286	8,3	920
7	1.000	1.333	125.546	10,0	146.656	10,4	1.168
8	1.333	1.650	125.890	10,0	184.380	13,1	1.465
9	1.650	2.283	126.050	10,0	239.136	17,0	1.897
10	2.283	7.950	125.260	10,0	429.840	30,6	3.432
<b>Total</b>			<b>1.258.397</b>	<b>100</b>	<b>1.406.835</b>	<b>100</b>	<b>1.119</b>

**Segundo Trimestre 2010**

Número de decil	Escala de ingreso		Poblacion	Porcentaje de poblacion	Ingreso Total por decil (miles)	Porcentaje del ingreso	Ingreso medio por decil
	Desde	Hasta					
1	0	250	126.168	10,0	19.751	1,3	157
2	250	426	125.938	10,0	40.427	2,7	321
3	426	540	126.062	10,0	60.689	4,1	481
4	540	667	126.202	10,0	76.907	5,2	609
5	667	850	126.452	10,0	95.590	6,5	756
6	850	1.040	125.705	10,0	119.351	8,1	949
7	1.040	1.333	125.840	10,0	148.720	10,1	1.182
8	1.333	1.650	126.084	10,0	188.877	12,8	1.498
9	1.650	2.333	126.427	10,0	252.247	17,1	1.995
10	2.333	13.000	125.538	10,0	469.823	31,9	3.742
<b>Total</b>			<b>1.260.416</b>	<b>100</b>	<b>1.472.382</b>	<b>100</b>	<b>1.169</b>



**Poblacion según escala de ingreso per cápita familiar. - Continuacion**  
**Tercer Trimestre 2010**

Número de decil	Escala de ingreso		Poblacion	Porcentaje de poblacion	Ingreso Total por decil (miles)	Porcentaje del ingreso	Ingreso medio por decil
	Desde	Hasta					
1	0	286	126.443	10,0	22.404	1,4	177
2	286	487	126.138	10,0	49.490	3,0	392
3	490	625	126.590	10,0	70.329	4,3	556
4	625	800	125.925	10,0	89.725	5,5	713
5	800	1.000	126.373	10,0	113.898	6,9	901
6	1.000	1.200	126.127	10,0	138.631	8,5	1.099
7	1.200	1.500	126.350	10,0	168.753	10,3	1.336
8	1.500	1.800	126.337	10,0	204.612	12,5	1.620
9	1.800	2.650	126.058	10,0	275.867	16,8	2.188
10	2.650	9.150	126.004	10,0	505.865	30,9	4.015
<b>Total</b>			<b>1.262.345</b>	<b>100</b>	<b>1.639.574</b>	<b>100</b>	<b>1.300</b>

**Cuarto Trimestre 2010**

Número de decil	Escala de ingreso		Poblacion	Porcentaje de poblacion	Ingreso Total por decil (miles)	Porcentaje del ingreso	Ingreso medio por decil
	Desde	Hasta					
1	0	353	126.729	10,0	25.359	1,5	200
2	353	500	126.357	10,0	55.705	3,3	441
3	500	675	126.784	10,0	76.340	4,5	602
4	675	868	126.188	10,0	97.782	5,8	775
5	868	1.040	126.206	10,0	121.317	7,2	961
6	1.043	1.240	126.742	10,0	143.742	8,6	1.134
7	1.240	1.488	126.053	10,0	169.446	10,1	1.344
8	1.500	1.896	126.688	10,0	208.415	12,4	1.645
9	1.896	2.667	126.199	10,0	278.770	16,6	2.209
10	2.667	12.500	126.375	10,0	501.608	29,9	3.969
<b>Total</b>			<b>1.264.321</b>	<b>100</b>	<b>1.678.484</b>	<b>100</b>	<b>1.328</b>

**Primer Trimestre 2011**

Número de decil	Escala de ingreso		Poblacion	Porcentaje de poblacion	Ingreso Total por decil (miles)	Porcentaje del ingreso	Ingreso medio por decil
	Desde	Hasta					
1	0	340	127.126	10,0	22.740	1,2	179
2	340	548	126.447	10,0	56.136	2,9	444
3	548	800	126.617	10,0	84.609	4,4	668
4	800	1.000	126.484	10,0	113.652	5,9	899
5	1.000	1.167	127.178	10,0	136.325	7,1	1.072
6	1.167	1.433	126.657	10,0	163.861	8,5	1.294
7	1.450	1.800	126.864	10,0	206.546	10,7	1.628
8	1.800	2.200	125.804	9,9	254.361	13,2	2.022
9	2.200	3.075	127.098	10,0	334.413	17,4	2.631
10	3.075	24.900	126.105	10,0	552.218	28,7	4.379
<b>Total</b>			<b>1.266.380</b>	<b>100</b>	<b>1.924.861</b>	<b>100</b>	<b>1.522</b>

**Segundo Trimestre 2011**

Número de decil	Escala de ingreso		Poblacion	Porcentaje de poblacion	Ingreso Total por decil (miles)	Porcentaje del ingreso	Ingreso medio por decil
	Desde	Hasta					
1	0	416	127.001	10,0	32.746	1,7	258
2	416	633	126.756	10,0	68.469	3,5	540
3	633	853	126.930	10,0	94.816	4,8	747
4	853	1.000	126.951	10,0	117.450	6,0	925
5	1.000	1.200	126.722	10,0	137.394	7,0	1.084
6	1.200	1.500	126.996	10,0	167.624	8,6	1.320
7	1.500	1.780	126.825	10,0	206.254	10,5	1.626
8	1.780	2.200	126.602	10,0	254.970	13,0	2.014
9	2.200	3.125	126.918	10,0	328.093	16,8	2.585
10	3.125	12.000	126.593	10,0	548.743	28,0	4.335
<b>Total</b>			<b>1.268.294</b>	<b>100</b>	<b>1.956.559</b>	<b>100</b>	<b>1.543</b>

**Evolucion de la distribución del ingreso**  
**Encuesta Permanente de Hogares**  
**Tercer trimestre de 2003 a segundo trimestre de 2011**  
**Agglomerado Rosario.**



**Hogares según escala de ingreso per cápita familiar.(Cuadro 29 ampliado)**  
**Tercer Trimestre 2003**

Número de decil	Escala de ingreso		Porcentaje		Porcentaje		Ingreso Total por decil (miles)	Porcentaje del ingreso	Ingreso medio por decil	Hogares con hijos menores de 10 años	Hijos menores de 10 años	Promedio de hijos menores de 10 años por hogar	Personas por hogar	Porcentaje de hijos menores de 10 años	Menores de 10 años por hogar	Hogares que reciben subsidio	Poblacion 18 años y mas nivel instruc.hasta secundario incompleto	Poblacion 18 años y mas nivel de instruc.hasta universitario incompleto	Poblacion 18 años y mas nivel de instrucción universitario completo	Poblacion 18 años y mas sin instrucción o NS/NR
	Desde	Hasta	Hogares	de hogares	Población	de personas														
1	3	50	34.990	9,9	170.361	14,6	5.769	2,0	35	22.655	40.419	1,8	4,9	24,9	1,16	1.981	61.049	17.330	2.610	4.536
2	50	100	35.433	10,0	163.420	14,0	12.179	4,2	76	17.599	28.438	1,6	4,6	17,5	0,80	2.174	68.181	23.060	5.309	2.477
3	100	138	35.273	10,0	114.801	9,8	13.394	4,6	117	9.933	17.304	1,7	3,3	10,7	0,49	0	51.864	20.620	5.257	4.490
4	138	175	35.104	10,0	122.879	10,5	18.946	6,5	155	10.806	15.686	1,5	3,5	9,7	0,45	1.680	47.838	30.298	4.653	793
5	175	210	35.450	10,1	113.037	9,7	21.556	7,4	193	10.136	14.486	1,4	3,2	8,9	0,41	452	42.525	33.282	4.078	479
6	210	253	35.445	10,1	97.113	8,3	22.641	7,8	232	9.146	13.025	1,4	2,7	8,0	0,37	581	37.284	26.774	8.542	471
7	253	338	35.307	10,0	114.464	9,8	33.345	11,4	292	11.562	15.584	1,3	3,2	9,6	0,44	0	41.482	33.076	9.268	1.907
8	338	425	35.146	10,0	94.856	8,1	36.123	12,4	381	5.863	6.417	1,1	2,7	4,0	0,18	0	34.550	35.825	9.868	0
9	425	600	35.441	10,1	89.770	7,7	44.544	15,3	505	3.899	4.444	1,1	2,5	2,7	0,13	491	21.777	34.690	17.087	1.973
10	600	3.667	35.041	9,9	86.067	7,4	83.198	28,5	951	4.125	6.572	1,6	2,5	4,0	0,19	0	14.450	28.662	30.757	324
Hogares CON Ingresos			352.630	95,9	1.166.768	96,7	291.695	100	294	105.724	162.375	1,5	3,3	100,0	0,46	7.359	421.000	283.617	97.429	17.450
Hogares SIN Ingresos			15.185	4,1	40.298	3,3														
TOTAL			367.815	100	1.207.066	100,0														

**Cuarto Trimestre 2003**

Número de decil	Escala de ingreso		Porcentaje		Porcentaje		Ingreso Total por decil (miles)	Porcentaje del ingreso	Ingreso medio por decil	Hogares con hijos menores de 10 años	Hijos menores de 10 años	Promedio de hijos menores de 10 años por hogar	Personas por hogar	Porcentaje de hijos menores de 10 años	Menores de 10 años por hogar	Hogares que reciben subsidio	Poblacion 18 años y mas nivel instruc.hasta secundario incompleto	Poblacion 18 años y mas nivel de instruc.hasta universitario incompleto	Poblacion 18 años y mas nivel de instrucción universitario completo	Poblacion 18 años y mas sin instrucción o NS/NR
	Desde	Hasta	Hogares	de hogares	Población	de personas														
1	5	63	34.812	10,0	181.210	15,8	7.141	2,6	40	18.625	35.497	1,9	5,2	23,2	1,02	5.306	71.702	20.375	3.250	4.823
2	65	100	35.077	10,1	144.482	12,6	11.599	4,2	80	19.140	26.550	1,4	4,1	17,3	0,76	906	53.914	24.364	3.822	1.378
3	100	125	34.677	9,9	121.349	10,6	13.446	4,9	110	12.561	18.683	1,5	3,5	12,2	0,54	537	44.434	27.840	5.267	1.856
4	127	175	34.847	10,0	125.568	11,0	19.013	6,9	152	12.459	16.647	1,3	3,6	10,9	0,48	0	47.006	30.909	7.338	401
5	175	220	35.006	10,0	105.443	9,2	20.705	7,5	198	6.305	10.525	1,7	3,0	6,9	0,30	0	50.759	25.677	4.526	1.382
6	220	260	34.879	10,0	110.224	9,6	26.214	9,5	236	9.378	14.583	1,6	3,2	9,5	0,42	0	40.737	25.647	11.907	435
7	260	325	34.659	9,9	97.999	8,5	28.542	10,4	294	7.917	10.896	1,4	2,8	7,1	0,31	454	30.840	31.602	11.906	1.023
8	333	425	35.218	10,1	92.746	8,1	34.424	12,5	374	6.485	7.136	1,1	2,6	4,7	0,20	0	35.653	25.472	15.777	0
9	425	600	34.867	10,0	91.544	8,0	45.917	16,7	503	6.961	10.352	1,5	2,6	6,8	0,30	0	22.202	34.326	15.062	1.339
10	600	2.150	34.669	9,9	75.657	6,6	68.525	24,9	957	2.268	2.268	1,0	2,2	1,5	0,07	0	14.221	32.410	23.641	531
Hogares CON Ingresos			348.711	94,3	1.146.222	94,8	275.526	100	294	102.099	153.137	1,5	3,3	100,0	0,44	7.203	411.468	278.622	102.496	13.168
Hogares SIN Ingresos			21.156	5,7	62.663	5,2														
TOTAL			369.867	100	1.208.885	100,0														



Hogares según escala de ingreso per cápita familiar.(Cuadro 29 ampliado) - Continuacion  
 Primer Trimestre 2004

Número de decil	Escala de ingreso		Hogares	Porcentaje		Ingreso Total por decil (miles)	Porcentaje del ingreso	Ingreso medio por decil	Hogares con hijos menores de 10 años	Hijos menores de 10 años	Promedio de hijos menores de 10 años por hogar	Personas por hogar	Porcentaje de hijos menores de 10 años	Menores de 10 años por hogar	Hogares que reciben subsidio	Poblacion 18 años y mas nivel instruc.hasta secundario incompleto	Poblacion 18 años y mas nivel de instruc.hasta universitario incompleto	Poblacion 18 años y mas nivel de instrucción universitario completo	Poblacion 18 años y mas sin instrucción o NS/NR	
	Desde	Hasta		de hogares	de personas															
1	2	80	36.719	10,0	174.750	14,7	8.936	2,6	53	20.123	35.591	1,8	4,8	22,3	0,97	1.799	73.932	15.084	4.755	3.964
2	80	115	36.858	10,1	167.446	14,1	16.313	4,8	98	21.464	34.236	1,6	4,5	21,4	0,93	1.777	61.056	26.976	4.255	3.338
3	115	160	36.352	9,9	136.959	11,6	18.791	5,5	136	14.037	24.200	1,7	3,8	15,1	0,67	1.014	58.815	26.328	3.726	1.789
4	160	210	36.911	10,1	118.579	10,0	21.938	6,4	187	10.762	12.995	1,2	3,2	8,1	0,35	948	55.185	24.115	5.798	1.022
5	210	245	36.513	10,0	112.273	9,5	25.317	7,4	226	12.718	17.876	1,4	3,1	11,2	0,49	1.522	45.786	25.769	6.874	470
6	248	300	36.659	10,0	97.424	8,2	26.707	7,8	276	4.212	5.072	1,2	2,7	3,2	0,14	0	35.992	34.608	8.078	300
7	300	385	36.671	10,0	109.390	9,2	37.131	10,8	341	9.085	10.728	1,2	3,0	6,7	0,29	0	39.125	36.251	11.870	1.639
8	390	500	36.757	10,0	95.707	8,1	41.953	12,2	435	4.823	6.427	1,3	2,6	4,0	0,17	450	32.010	37.858	7.454	1.939
9	500	750	36.591	10,0	94.411	8,0	57.843	16,9	611	4.820	7.238	1,5	2,6	4,5	0,20	0	24.129	37.654	15.701	384
10	750	2.467	36.651	10,0	78.518	6,6	87.671	25,6	1.106	4.872	5.524	1,1	2,1	3,5	0,15	0	14.053	26.992	28.042	0
Hogares CON Ingresos			366.682	97,4	1.185.457	97,9	342.600	100	347	106.916	159.887	1,5	3,2	100,0	0,44	7.510	440.083	291.635	96.553	14.845
Hogares SIN Ingresos			9.936	2,6	25.461	2,1														
TOTAL			376.618	100	1.210.918	100,0														

Segundo Trimestre 2004

Número de decil	Escala de ingreso		Hogares	Porcentaje		Ingreso Total por decil (miles)	Porcentaje del ingreso	Ingreso medio por decil	Hogares con hijos menores de 10 años	Hijos menores de 10 años	Promedio de hijos menores de 10 años por hogar	Personas por hogar	Porcentaje de hijos menores de 10 años	Menores de 10 años por hogar	Hogares que reciben subsidio	Poblacion 18 años y mas nivel instruc.hasta secundario incompleto	Poblacion 18 años y mas nivel de instruc.hasta universitario incompleto	Poblacion 18 años y mas nivel de instrucción universitario completo	Poblacion 18 años y mas sin instrucción o NS/NR	
	Desde	Hasta		de hogares	de personas															
1	17	86	37.276	10,0	175.827	14,6	8.704	2,4	51	23.044	39.463	1,7	4,7	24,3	1,06	1.640	74.091	12.564	837	5.313
2	88	122	37.278	10,0	161.511	13,4	17.157	4,7	107	18.898	37.422	2,0	4,3	23,1	1,00	2.471	66.778	20.094	968	4.850
3	122	168	36.914	9,9	140.909	11,7	20.260	5,6	145	14.186	21.236	1,5	3,8	13,1	0,58	703	63.673	25.891	3.155	4.424
4	168	220	37.376	10,0	124.818	10,4	24.092	6,6	194	10.490	15.923	1,5	3,3	9,8	0,43	860	53.701	32.864	4.259	2.236
5	220	252	36.940	9,9	102.484	8,5	24.431	6,7	239	8.135	11.077	1,4	2,8	6,8	0,30	929	46.289	27.451	6.041	1.232
6	253	310	37.148	10,0	107.651	8,9	30.486	8,4	284	7.527	10.088	1,3	2,9	6,2	0,27	470	39.734	30.247	9.631	1.614
7	310	400	37.294	10,0	112.023	9,3	40.185	11,0	356	6.408	10.791	1,7	3,0	6,7	0,29	1.114	37.343	40.609	10.576	856
8	400	500	37.573	10,1	100.076	8,3	44.901	12,3	446	6.263	6.843	1,1	2,7	4,2	0,18	416	28.271	39.146	17.633	1.095
9	500	725	36.990	9,9	89.839	7,5	52.976	14,5	585	2.465	3.813	1,5	2,4	2,4	0,10	0	27.831	34.839	16.289	0
10	740	3.000	37.151	10,0	88.530	7,4	101.469	27,8	1.156	3.995	5.428	1,4	2,4	3,3	0,15	0	7.147	31.954	33.576	928
Hogares CON Ingresos			371.940	99,2	1.203.668	99,3	364.661	100	356	101.411	162.084	1,6	3,2	100,0	0,44	8.603	444.858	295.659	102.965	22.548
Hogares SIN Ingresos			2.997	0,8	9.049	0,7														
TOTAL			374.937	100	1.212.717	100,0														



Hogares según escala de ingreso per cápita familiar.(Cuadro 29 ampliado) - Continuacion  
 Tercer Trimestre 2004

Número de decil	Escala de ingreso		Hogares	Porcentaje		Ingreso Total por decil (miles)	Porcentaje del ingreso	Ingreso medio por decil	Hogares con hijos menores de 10 años	Hijos menores de 10 años	Promedio de hijos menores de 10 años por hogar	Personas por hogar	Porcentaje de hijos menores de 10 años	Menores de 10 años por hogar	Hogares que reciben subsidio	Poblacion 18 años y mas nivel instruc.hasta secundario incompleto	Poblacion 18 años y mas nivel de instruc.hasta universitario incompleto	Poblacion 18 años y mas nivel de instrucción universitario completo	Poblacion 18 años y mas sin instrucción o NS/NR	
	Desde	Hasta		de hogares	de personas															
1	11	80	36.995	10,0	178.704	14,9	9.286	2,4	54	22.085	42.346	1,9	4,8	25,3	1,14	3.558	71.174	10.451	833	7.327
2	80	140	36.563	9,9	147.145	12,2	15.735	4,0	109	14.183	23.553	1,7	4,0	14,1	0,64	1.301	73.327	18.633	2.108	3.043
3	140	192	36.870	10,0	141.391	11,8	23.671	6,1	165	13.663	24.035	1,8	3,8	14,3	0,65	1.792	62.501	26.261	2.663	4.114
4	195	240	36.943	10,0	124.332	10,3	26.933	6,9	215	12.012	21.770	1,8	3,4	13,0	0,59	1.286	45.511	32.218	8.582	0
5	240	300	36.849	10,0	116.593	9,7	30.826	7,9	264	12.194	14.954	1,2	3,2	8,9	0,41	0	39.741	37.037	7.219	534
6	300	360	36.839	10,0	105.511	8,8	34.070	8,7	323	5.712	6.919	1,2	2,9	4,1	0,19	0	36.788	43.467	6.353	436
7	360	448	37.189	10,1	107.662	9,0	42.850	11,0	399	9.039	12.328	1,4	2,9	7,4	0,33	0	39.480	31.408	12.173	2.281
8	450	540	36.686	10,0	106.689	8,9	52.042	13,3	487	6.336	7.240	1,1	2,9	4,3	0,20	477	24.640	44.476	16.477	0
9	540	800	36.880	10,0	90.352	7,5	59.013	15,1	652	6.498	9.532	1,5	2,4	5,7	0,26	0	23.507	35.562	15.803	563
10	801	3.550	36.855	10,0	84.002	7,0	96.670	24,7	1.211	3.854	4.920	1,3	2,3	2,9	0,13	0	15.152	28.975	29.820	0
Hogares CON Ingresos			368.669	98,6	1.202.381	99,0	391.096	100	388	105.576	167.597	1,6	3,3	100,0	0,45	8.414	431.821	308.488	102.031	18.298
Hogares SIN Ingresos			5.258	1,4	12.115	1,0														
TOTAL			373.927	100	1.214.496	100,0														

Cuarto Trimestre 2004

Número de decil	Escala de ingreso		Hogares	Porcentaje		Ingreso Total por decil (miles)	Porcentaje del ingreso	Ingreso medio por decil	Hogares con hijos menores de 10 años	Hijos menores de 10 años	Promedio de hijos menores de 10 años por hogar	Personas por hogar	Porcentaje de hijos menores de 10 años	Menores de 10 años por hogar	Hogares que reciben subsidio	Poblacion 18 años y mas nivel instruc.hasta secundario incompleto	Poblacion 18 años y mas nivel de instruc.hasta universitario incompleto	Poblacion 18 años y mas nivel de instrucción universitario completo	Poblacion 18 años y mas sin instrucción o NS/NR	
	Desde	Hasta		de hogares	de personas															
1	10	100	37.841	10,0	187.924	15,7	11.365	3,1	62	25.538	54.123	2,1	5,0	31,7	1,43	6.174	78.669	8.869	0	4.450
2	100	148	37.780	10,0	154.306	12,9	18.971	5,1	122	17.046	24.731	1,5	4,1	14,5	0,65	598	67.251	26.541	3.665	1.981
3	148	180	37.818	10,0	133.107	11,1	21.400	5,8	160	13.308	20.073	1,5	3,5	11,8	0,53	1.048	53.698	27.949	3.601	1.378
4	180	230	37.972	10,0	123.997	10,3	25.323	6,9	203	10.574	12.807	1,2	3,3	7,5	0,34	1.138	45.537	37.665	6.977	1.571
5	233	296	38.189	10,1	128.393	10,7	33.434	9,1	262	11.511	15.524	1,3	3,4	9,1	0,41	464	45.896	41.483	8.731	1.958
6	296	333	37.751	10,0	97.941	8,2	30.351	8,2	308	7.266	8.504	1,2	2,6	5,0	0,23	0	44.836	24.940	8.403	1.178
7	333	400	38.105	10,0	119.883	10,0	44.218	12,0	370	11.152	13.988	1,3	3,1	8,2	0,37	468	31.380	48.029	11.547	904
8	400	530	38.154	10,1	93.192	7,8	42.952	11,7	464	7.948	9.057	1,1	2,4	5,3	0,24	0	26.292	33.398	16.951	1.434
9	530	787	37.855	10,0	85.141	7,1	55.110	14,9	650	5.012	8.177	1,6	2,2	4,8	0,22	0	19.540	37.094	16.425	607
10	800	3.000	37.769	10,0	74.864	6,2	85.505	23,2	1.191	2.973	3.504	1,2	2,0	2,1	0,09	0	11.303	30.383	28.085	497
Hogares CON Ingresos			379.234	98,5	1.198.748	98,6	368.629	100	379	112.328	170.488	1,5	3,2	100,0	0,45	9.890	424.402	316.351	104.385	15.958
Hogares SIN Ingresos			5.626	1,5	17.509	1,4														
TOTAL			384.860	100	1.216.257	100,0														



Hogares según escala de ingreso per cápita familiar.(Cuadro 29 ampliado) - Continuacion  
 Primer Trimestre 2005

Número de decil	Escala de ingreso		Hogares	Porcentaje		Ingreso Total por decil (miles)	Porcentaje del ingreso	Ingreso medio por decil	Hogares con hijos menores de 10 años	Hijos menores de 10 años	Promedio de hijos menores de 10 años por hogar	Personas por hogar	Porcentaje de hijos menores de 10 años	Menores de 10 años por hogar	Hogares que reciben subsidio	Poblacion 18 años y mas nivel instruc.hasta secundario incompleto	Poblacion 18 años y mas nivel de instruc.hasta universitario incompleto	Poblacion 18 años y mas nivel de instrucción universitario completo	Poblacion 18 años y mas sin instrucción o NS/NR
	Desde	Hasta		de hogares	de personas														
1	13	100	37.969	10,0	168.167	14,0	10.605	2,5	65	21.860	42.585	4,4	24,9	1,12	2.583	71.319	13.202	453	2.846
2	100	162	38.322	10,1	169.016	14,0	22.956	5,4	136	20.129	31.741	4,4	18,6	0,83	2.618	73.822	22.511	2.677	2.307
3	163	217	37.821	10,0	134.936	11,2	25.477	6,0	190	14.090	21.369	3,6	12,5	0,57	1.599	60.621	23.184	3.289	1.093
4	218	275	37.914	10,0	133.487	11,1	32.752	7,8	245	15.994	22.581	3,5	13,2	0,60	523	44.317	36.535	11.114	1.259
5	278	325	37.938	10,0	102.772	8,5	30.659	7,3	299	6.476	8.535	2,7	5,0	0,22	339	37.109	39.107	6.283	1.457
6	325	400	38.435	10,1	120.529	10,0	43.250	10,3	360	10.679	13.014	3,1	7,6	0,34	1.103	47.891	34.396	9.034	881
7	400	467	37.431	9,8	101.057	8,4	43.467	10,3	431	7.072	7.731	2,7	4,5	0,21	578	35.920	33.148	12.873	1.489
8	467	600	38.235	10,1	102.741	8,5	54.370	12,9	528	6.961	12.259	2,7	7,2	0,32	0	31.549	35.925	17.704	1.001
9	600	808	38.250	10,1	88.233	7,3	61.116	14,5	690	4.152	5.254	2,3	3,1	0,14	0	21.854	38.179	18.481	418
10	820	4.000	37.746	9,9	82.471	6,9	96.975	23,0	1.255	3.586	6.035	2,2	3,5	0,16	0	12.074	32.714	28.450	0
Hogares CON Ingresos			380.061	98,2	1.203.409	98,8	421.627	100	420	110.999	171.104	3,2	100,0	0,45	9.343	436.476	308.901	110.358	12.751
Hogares SIN Ingresos			7.147	1,8	14.628	1,2													
TOTAL			387.208	100	1.218.037	100,0													

Segundo Trimestre 2005

Número de decil	Escala de ingreso		Hogares	Porcentaje		Ingreso Total por decil (miles)	Porcentaje del ingreso	Ingreso medio por decil	Hogares con hijos menores de 10 años	Hijos menores de 10 años	Promedio de hijos menores de 10 años por hogar	Personas por hogar	Porcentaje de hijos menores de 10 años	Menores de 10 años por hogar	Hogares que reciben subsidio	Poblacion 18 años y mas nivel instruc.hasta secundario incompleto	Poblacion 18 años y mas nivel de instruc.hasta universitario incompleto	Poblacion 18 años y mas nivel de instrucción universitario completo	Poblacion 18 años y mas sin instrucción o NS/NR
	Desde	Hasta		de hogares	de personas														
1	13	88	36.594	10,0	171.801	14,3	8.858	2,3	52	22.076	39.410	4,7	23,1	1,08	2.313	72.415	15.190	528	3.084
2	88	150	36.905	10,1	149.149	12,4	17.983	4,6	120	17.140	29.282	4,0	17,2	0,79	5.033	65.308	24.853	1.868	1.090
3	150	188	36.862	10,0	144.924	12,0	24.134	6,1	166	15.391	24.142	3,9	14,2	0,65	436	66.862	22.120	2.172	2.634
4	188	250	36.428	9,9	129.701	10,8	28.844	7,3	221	15.027	21.896	3,6	12,8	0,60	1.192	51.717	29.101	5.637	2.066
5	250	300	36.878	10,0	108.089	9,0	29.616	7,5	277	11.087	11.947	2,9	7,0	0,32	575	50.816	29.614	5.583	480
6	300	360	36.359	9,9	108.463	9,0	35.859	9,1	330	10.326	15.052	3,0	8,8	0,41	1.489	51.305	24.586	8.040	1.663
7	363	430	36.941	10,1	107.035	8,9	42.987	10,9	402	8.081	9.502	2,9	5,6	0,26	0	33.269	36.834	16.140	604
8	430	535	36.911	10,1	99.612	8,3	48.365	12,3	487	5.034	6.879	2,7	4,0	0,19	0	26.370	41.323	16.007	0
9	538	750	36.495	9,9	101.950	8,5	63.711	16,2	627	5.268	8.277	2,8	4,9	0,23	0	21.999	38.804	25.403	519
10	750	3.200	36.729	10,0	82.800	6,9	92.976	23,6	1.136	4.097	4.097	1,0	2,4	0,11	0	8.369	36.793	30.870	528
Hogares CON Ingresos			367.102	97,9	1.203.524	98,6	393.333	100	382	113.527	170.484	3,3	100,0	0,46	11.038	448.430	299.218	112.248	12.668
Hogares SIN Ingresos			7.772	2,1	16.693	1,4													
TOTAL			374.874	100	1.220.217	100,0													





Hogares según escala de ingreso per cápita familiar.(Cuadro 29 ampliado) - Continuacion  
 Tercer Trimestre 2005

Número de decil	Escala de ingreso		Hogares	Porcentaje		Ingreso Total por decil (miles)	Porcentaje del ingreso	Ingreso medio por decil	Hogares con hijos menores de 10 años	Hijos menores de 10 años	Promedio de hijos menores de 10 años por hogar	Personas por hogar	Porcentaje de hijos menores de 10 años	Menores de 10 años por hogar	Hogares que reciben subsidio	Poblacion 18 años y mas nivel instruc.hasta secundario incompleto	Poblacion 18 años y mas nivel de instruc.hasta universitario incompleto	Poblacion 18 años y mas nivel de instrucción universitario completo	Poblacion 18 años y mas sin instrucción o NS/NR	
	Desde	Hasta		de hogares	de personas															
1	3	110	37.001	10,0	171.350	14,3	12.324	2,4	74	20.393	42.878	2,1	4,6	25,8	1,16	5.648	69.795	18.890	2.024	2.771
2	114	180	37.189	10,0	146.015	12,2	21.664	4,3	150	22.157	31.681	1,4	3,9	19,1	0,85	5.322	65.040	16.715	2.472	1.986
3	180	240	37.239	10,0	148.513	12,4	31.505	6,2	211	12.146	17.814	1,5	4,0	10,7	0,48	2.620	66.058	30.408	6.542	0
4	240	310	36.973	10,0	121.699	10,2	33.277	6,6	274	13.711	16.641	1,2	3,3	10,0	0,45	298	52.491	29.020	2.647	2.403
5	310	375	37.123	10,0	111.292	9,3	38.393	7,6	347	6.388	9.054	1,4	3,0	5,5	0,24	934	49.785	32.455	7.086	385
6	376	473	36.917	9,9	117.852	9,8	49.123	9,7	418	11.787	16.976	1,4	3,2	10,2	0,46	857	36.108	40.499	10.968	2.291
7	475	550	37.510	10,1	109.541	9,1	56.589	11,2	515	8.008	11.653	1,5	2,9	7,0	0,31	0	27.868	36.961	23.938	0
8	550	704	36.884	9,9	100.766	8,4	63.903	12,6	638	7.297	9.926	1,4	2,7	6,0	0,27	0	27.822	39.208	15.658	0
9	720	1.050	36.948	10,0	93.237	7,8	79.142	15,6	861	4.594	7.283	1,6	2,5	4,4	0,20	0	14.227	38.782	28.142	492
10	1.050	4.125	37.286	10,0	77.882	6,5	120.419	23,8	1.572	2.161	2.161	1,0	2,1	1,3	0,06	0	9.883	25.527	34.163	0
Hogares CON Ingresos			371.070	97,9	1.197.947	98,0	506.339	100	506	108.642	166.067	1,5	3,2	100,0	0,45	15.679	419.077	308.465	133.640	10.328
Hogares SIN Ingresos			7.795	2,1	24.444	2,0														
TOTAL			378.865	100	1.222.391	100,0														

Cuarto Trimestre 2005

Número de decil	Escala de ingreso		Hogares	Porcentaje		Ingreso Total por decil (miles)	Porcentaje del ingreso	Ingreso medio por decil	Hogares con hijos menores de 10 años	Hijos menores de 10 años	Promedio de hijos menores de 10 años por hogar	Personas por hogar	Porcentaje de hijos menores de 10 años	Menores de 10 años por hogar	Hogares que reciben subsidio	Poblacion 18 años y mas nivel instruc.hasta secundario incompleto	Poblacion 18 años y mas nivel de instruc.hasta universitario incompleto	Poblacion 18 años y mas nivel de instrucción universitario completo	Poblacion 18 años y mas sin instrucción o NS/NR	
	Desde	Hasta		de hogares	de personas															
1	15	119	38.297	10,0	168.035	13,9	12.519	2,4	75	22.566	38.626	1,7	4,4	22,0	1,01	6.106	60.568	20.074	1.844	4.292
2	120	193	38.594	10,0	177.322	14,6	27.275	5,2	156	18.867	39.919	2,1	4,6	22,8	1,03	6.563	79.245	19.963	3.503	1.451
3	195	250	38.584	10,0	133.344	11,0	29.349	5,6	219	13.281	21.113	1,6	3,5	12,0	0,55	1.375	58.392	26.448	6.720	2.313
4	250	325	38.655	10,0	131.822	10,9	37.462	7,1	286	16.427	21.636	1,3	3,4	12,3	0,56	2.523	55.676	31.964	4.728	513
5	325	400	38.043	9,9	107.284	8,9	38.904	7,4	363	9.568	11.460	1,2	2,8	6,5	0,30	1.956	46.084	28.869	4.654	837
6	400	470	38.813	10,1	102.707	8,5	43.568	8,3	426	6.517	7.993	1,2	2,6	4,6	0,21	0	40.875	29.419	13.633	419
7	475	583	38.470	10,0	115.339	9,5	60.367	11,5	524	11.284	14.580	1,3	3,0	8,3	0,38	0	27.246	43.393	21.613	1.408
8	588	710	38.315	10,0	100.190	8,3	64.778	12,3	649	6.097	8.285	1,4	2,6	4,7	0,22	0	22.175	39.296	19.710	1.181
9	725	1.000	38.697	10,1	93.904	7,8	79.642	15,2	857	4.599	8.031	1,7	2,4	4,6	0,21	0	19.243	35.961	23.845	591
10	1.000	5.000	38.228	9,9	80.718	6,7	130.914	24,9	1.740	2.110	3.790	1,8	2,1	2,2	0,10	0	10.921	32.161	29.833	466
Hogares CON Ingresos			384.696	98,8	1.210.665	98,9	524.778	100	530	111.316	175.433	1,6	3,1	100,0	0,46	18.523	420.425	307.548	130.083	13.471
Hogares SIN Ingresos			4.618	1,2	13.684	1,1														
TOTAL			389.314	100	1.224.349	100,0														



Hogares según escala de ingreso per cápita familiar.(Cuadro 29 ampliado) - Continuacion  
 Primer Trimestre 2006

Número de decil	Escala de ingreso		Hogares	Porcentaje		Ingreso Total por decil (miles)	Porcentaje del ingreso	Ingreso medio por decil	Hogares con hijos menores de 10 años	Hijos menores de 10 años	Promedio de hijos menores de 10 años por hogar	Personas por hogar	Porcentaje de hijos menores de 10 años	Menores de 10 años por hogar	Hogares que reciben subsidio	Poblacion 18 años y mas nivel instruc.hasta secundario incompleto	Poblacion 18 años y mas nivel de instruc.hasta universitario incompleto	Poblacion 18 años y mas nivel de instruccio n universitario completo	Poblacion 18 años y mas sin instruccio n o NS/NR	
	Desde	Hasta		de hogares	de personas															
1	17	139	38.115	10,0	181.609	15,0	14.732	2,7	83	19.899	47.318	2,4	4,8	26,7	1,24	7.411	60.157	27.159	1.394	3.217
2	140	200	38.242	10,0	155.114	12,8	26.339	4,9	172	20.158	33.391	1,7	4,1	18,8	0,87	5.205	73.803	14.031	2.166	4.671
3	200	267	38.092	10,0	133.993	11,1	30.857	5,7	231	17.214	26.687	1,6	3,5	15,1	0,70	4.442	59.993	24.823	4.416	1.809
4	267	343	37.598	9,9	120.421	9,9	36.706	6,8	305	11.016	14.711	1,3	3,2	8,3	0,39	442	46.016	35.736	5.262	3.348
5	345	400	38.338	10,1	105.827	8,7	39.781	7,4	376	7.012	7.994	1,1	2,8	4,5	0,21	515	41.021	34.846	9.320	0
6	400	500	38.308	10,1	122.263	10,1	55.584	10,3	452	7.305	10.319	1,4	3,2	5,8	0,27	986	43.123	44.890	9.424	1.772
7	500	600	37.865	9,9	104.789	8,6	57.256	10,6	553	7.468	11.192	1,5	2,8	6,3	0,30	1.899	32.839	34.026	13.561	1.497
8	600	750	38.247	10,0	107.176	8,8	71.204	13,2	663	9.142	14.290	1,6	2,8	8,1	0,37	0	21.266	43.351	19.581	588
9	750	1.050	38.254	10,0	96.874	8,0	85.752	15,9	880	3.987	5.277	1,3	2,5	3,0	0,14	0	17.416	43.875	21.331	1.072
10	1.050	9.000	37.875	9,9	84.340	7,0	122.507	22,7	1.557	3.440	6.041	1,8	2,2	3,4	0,16	0	13.673	33.000	25.859	1.128
Hogares CON Ingresos			380.934	98,5	1.212.406	98,9	540.718	100	527	106.641	177.220	1,7	3,2	100,0	0,47	20.900	409.307	335.737	112.314	19.102
Hogares SIN Ingresos			5.681	1,5	14.005	1,1														
TOTAL			386.615	100	1.226.411	100,0														

Segundo Trimestre 2006

Número de decil	Escala de ingreso		Hogares	Porcentaje		Ingreso Total por decil (miles)	Porcentaje del ingreso	Ingreso medio por decil	Hogares con hijos menores de 10 años	Hijos menores de 10 años	Promedio de hijos menores de 10 años por hogar	Personas por hogar	Porcentaje de hijos menores de 10 años	Menores de 10 años por hogar	Hogares que reciben subsidio	Poblacion 18 años y mas nivel instruc.hasta secundario incompleto	Poblacion 18 años y mas nivel de instruc.hasta universitario incompleto	Poblacion 18 años y mas nivel de instruccio n universitario completo	Poblacion 18 años y mas sin instruccio n o NS/NR	
	Desde	Hasta		de hogares	de personas															
1	20	150	38.039	10,0	155.077	12,8	13.927	2,5	91	20.069	34.608	1,7	4,1	21,0	0,91	6.935	57.132	19.081	2.576	3.868
2	150	213	38.337	10,1	160.995	13,3	28.828	5,2	180	15.246	23.598	1,5	4,2	14,3	0,62	2.376	74.537	22.263	3.406	1.124
3	213	288	37.740	9,9	149.346	12,3	36.948	6,7	247	19.980	30.398	1,5	4,0	18,4	0,81	3.217	68.085	27.379	4.390	1.957
4	290	350	38.186	10,0	131.816	10,9	41.749	7,5	316	14.000	20.470	1,5	3,5	12,4	0,54	1.491	38.600	38.762	10.401	1.275
5	350	400	37.899	10,0	102.379	8,5	39.196	7,1	384	6.705	9.738	1,5	2,7	5,9	0,26	1.075	40.750	32.771	7.528	1.267
6	403	500	38.329	10,1	115.908	9,6	52.067	9,4	451	9.976	12.598	1,3	3,0	7,6	0,33	0	49.641	32.708	8.148	534
7	500	600	37.980	10,0	110.400	9,1	60.480	10,9	550	9.352	11.539	1,2	2,9	7,0	0,30	0	35.435	37.730	11.867	459
8	600	750	38.092	10,0	104.488	8,6	70.629	12,7	676	6.615	9.404	1,4	2,7	5,7	0,25	0	26.699	44.706	16.804	499
9	750	1.050	38.136	10,0	93.103	7,7	82.585	14,9	900	5.236	7.958	1,5	2,4	4,8	0,21	0	25.512	33.714	21.205	0
10	1.050	3.333	38.070	10,0	85.994	7,1	128.936	23,2	1.538	3.699	4.861	1,3	2,3	2,9	0,13	0	8.922	35.057	32.788	542
Hogares CON Ingresos			380.808	98,1	1.209.506	98,5	555.345	100	533	110.878	165.172	1,5	3,2	100,0	0,43	15.094	425.313	324.171	119.113	11.525
Hogares SIN Ingresos			7.339	1,9	18.787	1,5														
TOTAL			388.147	100	1.228.293	100,0														



Hogares según escala de ingreso per cápita familiar.(Cuadro 29 ampliado) - Continuacion  
 Tercer Trimestre 2006

Número de decil	Escala de ingreso		Hogares	Porcentaje		Ingreso Total por decil (miles)	Porcentaje del ingreso	Ingreso medio por decil	Hogares con hijos menores de 10 años	Hijos menores de 10 años	Promedio de hijos menores de 10 años por hogar	Personas por hogar	Porcentaje de hijos menores de 10 años	Menores de 10 años por hogar	Hogares que reciben subsidio	Poblacion 18 años y mas nivel instruc.hasta secundario incompleto	Poblacion 18 años y mas nivel de instruc.hasta universitario incompleto	Poblacion 18 años y mas nivel de instrucción universitario completo	Poblacion 18 años y mas sin instrucción o NS/NR	
	Desde	Hasta		de hogares	de personas															
1	7	165	37.895	10,0	167.656	13,7	16.985	2,5	102	20.714	34.250	1,7	4,4	20,9	0,90	11.422	68.259	15.567	2.409	2.823
2	166	240	38.002	10,0	153.562	12,6	31.432	4,6	205	14.194	25.308	1,8	4,0	15,5	0,67	3.800	64.776	22.725	3.608	853
3	240	320	37.591	9,9	152.222	12,5	42.077	6,1	278	20.575	30.411	1,5	4,0	18,6	0,81	1.723	54.588	36.835	3.978	1.873
4	323	403	37.757	10,0	124.144	10,2	44.732	6,5	363	11.249	14.692	1,3	3,3	9,0	0,39	2.311	53.636	29.071	7.032	2.499
5	408	500	38.099	10,1	118.827	9,7	53.844	7,9	454	9.089	12.041	1,3	3,1	7,4	0,32	1.238	48.714	30.508	6.768	1.655
6	500	600	37.501	9,9	113.186	9,3	61.837	9,0	548	10.606	13.858	1,3	3,0	8,5	0,37	701	35.945	42.781	7.191	1.074
7	600	750	38.141	10,1	103.537	8,5	69.027	10,1	667	7.207	8.287	1,1	2,7	5,1	0,22	358	33.372	36.066	12.323	909
8	750	950	37.574	9,9	105.772	8,7	87.797	12,8	832	6.600	8.867	1,3	2,8	5,4	0,24	0	25.329	45.806	18.411	956
9	950	1.333	37.796	10,0	98.465	8,1	110.272	16,1	1.118	7.965	12.755	1,6	2,6	7,8	0,34	0	16.977	37.745	24.879	0
10	1.333	6.000	38.016	10,0	83.147	6,8	166.979	24,4	2.185	2.188	3.306	1,5	2,2	2,0	0,09	0	9.509	31.970	36.399	1.150
Hogares CON Ingresos			378.372	98,7	1.220.518	99,2	684.982	100	675	110.387	163.775	1,5	3,2	100,0	0,43	21.553	411.105	329.074	122.998	13.792
Hogares SIN Ingresos			5.172	1,3	9.772	0,8														
TOTAL			383.544	100	1.230.290	100,0														

Cuarto Trimestre 2006

Número de decil	Escala de ingreso		Hogares	Porcentaje		Ingreso Total por decil (miles)	Porcentaje del ingreso	Ingreso medio por decil	Hogares con hijos menores de 10 años	Hijos menores de 10 años	Promedio de hijos menores de 10 años por hogar	Personas por hogar	Porcentaje de hijos menores de 10 años	Menores de 10 años por hogar	Hogares que reciben subsidio	Poblacion 18 años y mas nivel instruc.hasta secundario incompleto	Poblacion 18 años y mas nivel de instruc.hasta universitario incompleto	Poblacion 18 años y mas nivel de instrucción universitario completo	Poblacion 18 años y mas sin instrucción o NS/NR	
	Desde	Hasta		de hogares	de personas															
1	21	167	39.015	10,1	177.011	14,5	18.545	2,8	103	22.694	48.203	2,1	4,5	27,4	1,24	14.153	66.973	15.610	4.507	2.293
2	167	238	38.371	9,9	174.264	14,3	34.816	5,3	201	16.284	30.206	1,9	4,5	17,2	0,79	8.647	66.607	31.048	3.603	2.781
3	238	302	38.808	10,0	145.755	11,9	39.840	6,1	273	18.840	28.348	1,5	3,8	16,1	0,73	4.779	64.025	23.158	4.430	2.258
4	305	400	38.820	10,0	129.701	10,6	45.568	7,0	353	14.722	19.032	1,3	3,3	10,8	0,49	3.303	48.311	32.263	8.038	1.505
5	400	470	38.938	10,0	97.884	8,0	43.255	6,6	445	5.730	5.730	1,0	2,5	3,3	0,15	606	45.997	26.806	5.981	1.932
6	475	540	38.707	10,0	99.050	8,1	49.982	7,7	504	8.576	10.549	1,2	2,6	6,0	0,27	505	40.159	28.827	8.692	442
7	542	700	39.160	10,1	117.622	9,6	72.272	11,1	613	9.165	14.302	1,6	3,0	8,1	0,37	872	29.895	40.524	20.701	0
8	700	900	38.384	9,9	113.672	9,3	90.027	13,8	792	8.558	13.600	1,6	3,0	7,7	0,35	507	26.685	46.797	20.708	1.108
9	900	1.300	38.964	10,0	88.260	7,2	95.771	14,7	1.071	4.373	4.373	1,0	2,3	2,5	0,11	0	19.270	41.552	21.515	0
10	1.300	10.000	38.837	10,0	77.930	6,4	160.914	24,7	2.250	1.633	1.633	1,0	2,0	0,9	0,04	0	12.107	28.645	31.069	0
Hogares CON Ingresos			388.004	98,4	1.221.149	99,1	650.990	100	661	110.575	175.976	1,6	3,1	100,0	0,45	33.372	420.029	315.230	129.244	12.319
Hogares SIN Ingresos			6.320	1,6	11.170	0,9														
TOTAL			394.324	100	1.232.319	100,0														



Hogares según escala de ingreso per cápita familiar.(Cuadro 29 ampliado) - Continuacion  
 Primer Trimestre 2007

Número de decil	Escala de ingreso		Hogares	Porcentaje		Ingreso Total por decil (miles)	Porcentaje del ingreso	Ingreso medio por decil	Hogares con hijos menores de 10 años	Hijos menores de 10 años	Promedio de hijos menores de 10 años por hogar	Personas por hogar	Porcentaje de hijos menores de 10 años	Menores de 10 años por hogar	Hogares que reciben subsidio	Poblacion 18 años y mas nivel instruc.hasta secundario incompleto	Poblacion 18 años y mas nivel de instruc.hasta universitario incompleto	Poblacion 18 años y mas nivel de instrucción universitario completo	Poblacion 18 años y mas sin instrucción o NS/NR	
	Desde	Hasta		de hogares	de personas															
1	20	185	39.249	10,0	178.695	14,6	21.968	2,9	121	22.756	43.003	1,9	4,6	24,2	1,10	15.081	66.559	21.002	3.052	3.453
2	188	275	39.266	10,0	150.533	12,3	34.941	4,6	233	19.020	33.892	1,8	3,8	19,1	0,86	6.290	65.649	21.770	4.562	3.342
3	276	373	38.740	9,9	143.981	11,7	46.664	6,2	324	17.383	25.012	1,4	3,7	14,1	0,65	4.278	56.693	32.486	5.908	448
4	375	450	38.769	9,9	124.430	10,1	51.027	6,8	411	12.673	17.586	1,4	3,2	9,9	0,45	4.711	54.087	31.942	4.002	859
5	450	530	39.470	10,1	109.600	8,9	53.613	7,1	492	9.471	16.229	1,7	2,8	9,1	0,41	392	40.456	30.575	8.434	921
6	530	650	39.075	10,0	119.395	9,7	69.988	9,3	587	8.027	13.103	1,6	3,1	7,4	0,34	0	38.555	35.168	16.832	1.706
7	650	760	39.160	10,0	104.023	8,5	72.915	9,7	702	8.542	9.473	1,1	2,7	5,3	0,24	384	29.918	42.563	10.006	474
8	760	1.000	39.089	10,0	118.183	9,6	102.309	13,6	881	7.538	10.607	1,4	3,0	6,0	0,27	0	36.932	47.208	12.453	2.647
9	1.000	1.500	39.084	10,0	96.834	7,9	120.900	16,1	1.235	5.699	7.344	1,3	2,5	4,1	0,19	0	20.247	40.686	23.033	587
10	1.500	9.500	39.046	10,0	82.297	6,7	178.064	23,7	2.343	1.596	1.596	1,0	2,1	0,9	0,04	0	17.231	27.937	29.419	1.813
Hogares CON Ingresos			390.948	99,3	1.227.971	99,5	752.389	100	733	112.705	177.845	1,6	3,1	100,0	0,45	31.136	426.327	331.337	117.701	16.250
Hogares SIN Ingresos			2.601	0,7	6.339	0,5														
TOTAL			393.549	100	1.234.310	100,0														

Segundo Trimestre 2007

Número de decil	Escala de ingreso		Hogares	Porcentaje		Ingreso Total por decil (miles)	Porcentaje del ingreso	Ingreso medio por decil	Hogares con hijos menores de 10 años	Hijos menores de 10 años	Promedio de hijos menores de 10 años por hogar	Personas por hogar	Porcentaje de hijos menores de 10 años	Menores de 10 años por hogar	Hogares que reciben subsidio	Poblacion 18 años y mas nivel instruc.hasta secundario incompleto	Poblacion 18 años y mas nivel de instruc.hasta universitario incompleto	Poblacion 18 años y mas nivel de instrucción universitario completo	Poblacion 18 años y mas sin instrucción o NS/NR	
	Desde	Hasta		de hogares	de personas															
1	25	200	39.095	10,0	167.444	13,7	22.243	3,0	133	22.195	39.605	1,8	4,3	22,9	1,01	11.134	65.758	18.901	563	2.727
2	202	300	39.288	10,0	163.526	13,3	40.513	5,4	251	16.118	29.585	1,8	4,2	17,1	0,75	6.348	71.116	25.129	2.655	3.297
3	300	400	39.365	10,0	153.912	12,6	53.873	7,2	350	17.103	29.326	1,7	3,9	16,9	0,74	4.281	52.680	36.643	10.474	1.156
4	400	473	39.518	10,1	128.992	10,5	55.702	7,5	429	11.407	13.510	1,2	3,3	7,8	0,34	523	44.110	41.242	10.020	2.435
5	475	540	39.279	10,0	97.706	8,0	49.322	6,6	507	8.784	12.809	1,5	2,5	7,4	0,33	352	44.243	21.569	9.856	1.118
6	540	650	39.025	9,9	113.754	9,3	68.097	9,1	600	6.902	8.039	1,2	2,9	4,6	0,21	427	43.772	36.337	12.838	1.105
7	650	800	39.333	10,0	119.546	9,8	85.170	11,4	717	10.897	17.062	1,6	3,0	9,8	0,43	957	34.197	42.314	14.554	1.519
8	800	1.000	39.074	9,9	97.801	8,0	88.067	11,8	915	7.248	12.290	1,7	2,5	7,1	0,31	696	23.900	39.418	16.321	498
9	1.000	1.375	39.282	10,0	99.755	8,1	114.030	15,3	1.146	6.575	8.200	1,2	2,5	4,7	0,21	462	29.990	32.255	19.971	0
10	1.400	6.500	39.450	10,0	83.296	6,8	168.491	22,6	2.161	2.295	2.868	1,2	2,1	1,7	0,07	0	12.061	28.677	34.402	0
Hogares CON Ingresos			392.709	98,9	1.225.732	99,2	745.508	100	721	109.524	173.294	1,6	3,1	100,0	0,44	25.180	421.827	322.485	131.654	13.855
Hogares SIN Ingresos			4.177	1,1	10.490	0,8														
TOTAL			396.886	100	1.236.222	100,0														



Hogares según escala de ingreso per cápita familiar.(Cuadro 29 ampliado) - Continuacion  
 Tercer Trimestre 2007

Número de decil	Escala de ingreso		Hogares	Porcentaje		Ingreso Total por decil (miles)	Porcentaje del ingreso	Ingreso medio por decil	Hogares con hijos menores de 10 años	Hijos menores de 10 años	Promedio de hijos menores de 10 años por hogar	Personas por hogar	Porcentaje de hijos menores de 10 años	Menores de 10 años por hogar	Hogares que reciben subsidio	Poblacion 18 años y mas nivel instruc.hasta secundario incompleto	Poblacion 18 años y mas nivel de instruc.hasta universitario incompleto	Poblacion 18 años y mas nivel de instrucción universitario completo	Poblacion 18 años y mas sin instrucción o NS/NR	
	Desde	Hasta		de hogares	de personas															
1	13	200	38.740	10,0	181.444	14,8	25.117	3,0	137	22.355	47.330	2,1	4,7	26,7	1,22	12.000	68.377	19.150	3.497	3.350
2	200	325	38.606	10,0	149.820	12,2	39.691	4,7	265	17.880	33.376	1,9	3,9	18,8	0,86	6.872	57.544	23.061	5.959	1.775
3	327	418	38.859	10,0	147.000	12,0	54.829	6,5	374	12.791	19.716	1,5	3,8	11,1	0,51	934	62.056	33.334	7.311	815
4	420	519	38.610	10,0	116.903	9,5	54.560	6,5	471	10.016	13.057	1,3	3,0	7,4	0,34	1.925	45.853	30.722	7.369	506
5	520	617	38.453	9,9	100.811	8,2	56.942	6,8	562	7.838	10.486	1,3	2,6	5,9	0,27	395	42.137	25.747	5.902	1.629
6	617	750	38.989	10,1	130.643	10,6	88.929	10,6	683	12.912	16.890	1,3	3,4	9,5	0,43	873	43.261	42.361	15.602	0
7	750	883	38.364	9,9	119.473	9,7	98.114	11,7	820	11.515	18.271	1,6	3,1	10,3	0,48	2.862	37.131	41.222	13.535	2.299
8	883	1.050	38.732	10,0	102.837	8,4	100.630	12,0	978	7.196	10.706	1,5	2,7	6,0	0,28	689	24.271	46.590	16.253	0
9	1.050	1.500	38.550	10,0	90.637	7,4	110.544	13,2	1.223	2.593	4.655	1,8	2,4	2,6	0,12	0	18.105	44.887	16.769	2.061
10	1.525	8.000	38.820	10,0	88.688	7,2	208.746	24,9	2.515	2.996	2.996	1,0	2,3	1,7	0,08	0	13.440	30.247	34.631	577
Hogares CON Ingresos			386.723	98,7	1.228.256	99,2	838.102	100	803	108.092	177.483	1,6	3,2	100,0	0,46	26.550	412.175	337.321	126.828	13.012
Hogares SIN Ingresos			5.056	1,3	10.045	0,8														
TOTAL			391.779	100	1.238.301	100,0														

Cuarto Trimestre 2007

Número de decil	Escala de ingreso		Hogares	Porcentaje		Ingreso Total por decil (miles)	Porcentaje del ingreso	Ingreso medio por decil	Hogares con hijos menores de 10 años	Hijos menores de 10 años	Promedio de hijos menores de 10 años por hogar	Personas por hogar	Porcentaje de hijos menores de 10 años	Menores de 10 años por hogar	Hogares que reciben subsidio	Poblacion 18 años y mas nivel instruc.hasta secundario incompleto	Poblacion 18 años y mas nivel de instruc.hasta universitario incompleto	Poblacion 18 años y mas nivel de instrucción universitario completo	Poblacion 18 años y mas sin instrucción o NS/NR	
	Desde	Hasta		de hogares	de personas															
1	30	220	39.218	10,0	174.332	14,2	24.873	2,8	143	25.458	48.061	1,9	4,4	26,8	1,23	15.608	70.474	14.902	490	6.462
2	223	330	39.307	10,0	166.541	13,5	46.579	5,2	281	18.619	36.529	2,0	4,2	20,4	0,93	7.702	63.988	24.222	4.637	2.092
3	333	450	38.825	9,9	131.711	10,7	50.521	5,7	383	14.441	25.706	1,8	3,4	14,3	0,66	3.049	55.725	27.195	4.485	438
4	450	530	39.271	10,0	119.113	9,7	58.076	6,5	489	9.637	13.302	1,4	3,0	7,4	0,34	1.799	52.198	25.865	8.703	1.087
5	530	625	39.361	10,0	108.582	8,8	62.266	7,0	576	7.836	11.510	1,5	2,8	6,4	0,29	460	51.419	26.980	8.096	810
6	627	750	39.139	10,0	126.316	10,3	86.940	9,8	690	10.927	13.447	1,2	3,2	7,5	0,34	576	55.089	34.456	9.335	903
7	750	1.000	39.185	10,0	111.231	9,0	94.606	10,6	853	8.344	12.408	1,5	2,8	6,9	0,32	578	35.555	39.766	13.638	0
8	1.000	1.167	39.070	10,0	111.452	9,1	117.946	13,3	1.058	7.787	9.999	1,3	2,9	5,6	0,26	531	30.765	44.273	19.256	1.015
9	1.170	1.600	39.190	10,0	85.386	6,9	118.080	13,3	1.368	4.384	5.043	1,2	2,2	2,8	0,13	0	18.093	36.037	23.435	0
10	1.600	7.000	39.206	10,0	95.344	7,8	229.782	25,8	2.683	3.270	3.270	1,0	2,4	1,8	0,08	0	13.370	38.201	34.314	0
Hogares CON Ingresos			391.772	99,2	1.230.008	99,2	889.669	100	852	110.703	179.275	1,6	3,1	100,0	0,46	30.303	446.676	311.897	126.389	12.807
Hogares SIN Ingresos			3.005	0,8	10.388	0,8														
TOTAL			394.777	100	1.240.396	100,0														



Hogares según escala de ingreso per cápita familiar.(Cuadro 29 ampliado) - Continuacion  
 Primer Trimestre 2008

Número de decil	Escala de ingreso		Hogares	Porcentaje		Ingreso Total por decil (miles)	Porcentaje del ingreso	Ingreso medio por decil	Hogares con hijos menores de 10 años	Hijos menores de 10 años	Promedio de hijos menores de 10 años por hogar	Personas por hogar	Porcentaje de hijos menores de 10 años	Menores de 10 años por hogar	Hogares que reciben subsidio	Poblacion 18 años y mas nivel instruc.hasta secundario incompleto	Poblacion 18 años y mas nivel de instruc.hasta universitario incompleto	Poblacion 18 años y mas nivel de instrucción universitario completo	Poblacion 18 años y mas sin instrucción o NS/NR	
	Desde	Hasta		de hogares	de personas															
1	30	250	40.127	10,0	182.511	14,8	30.233	3,0	169	29.711	52.176	1,8	4,5	28,1	1,30	13.714	71.098	20.364	2.909	2.477
2	250	394	39.702	9,9	152.972	12,4	51.188	5,0	332	20.631	35.025	1,7	3,9	18,9	0,88	6.363	70.072	24.884	1.031	3.113
3	396	500	40.155	10,0	147.972	12,0	65.465	6,4	443	17.382	25.365	1,5	3,7	13,7	0,63	4.327	55.332	32.074	6.331	326
4	500	600	39.832	10,0	117.537	9,5	65.080	6,4	555	9.239	11.837	1,3	3,0	6,4	0,30	3.235	54.458	29.390	6.537	0
5	600	720	40.035	10,0	118.430	9,6	78.572	7,7	662	10.758	15.407	1,4	3,0	8,3	0,38	1.322	45.400	36.878	9.660	1.287
6	720	885	40.114	10,0	110.674	8,9	89.448	8,7	806	7.397	11.157	1,5	2,8	6,0	0,28	2.450	42.681	37.096	8.662	734
7	890	1.100	39.991	10,0	102.821	8,3	102.063	10,0	990	5.918	6.424	1,1	2,6	3,5	0,16	506	36.254	40.361	12.457	0
8	1.113	1.350	39.687	9,9	104.649	8,5	127.741	12,5	1.226	7.563	10.560	1,4	2,6	5,7	0,27	0	26.249	43.883	17.781	0
9	1.350	1.900	40.224	10,1	105.143	8,5	165.050	16,1	1.582	8.174	10.738	1,3	2,6	5,8	0,27	0	23.438	40.034	25.405	0
10	1.900	11.000	39.861	10,0	94.174	7,6	248.609	24,3	2.829	4.803	6.789	1,4	2,4	3,7	0,17	0	16.478	35.981	31.254	0
Hogares CON Ingresos			399.728	99,4	1.236.883	99,6	1.023.449	100	959	121.576	185.478	1,5	3,1	100,0	0,46	31.917	441.460	340.945	122.027	7.937
Hogares SIN Ingresos			2.459	0,6	5.532	0,4														
TOTAL			402.187	100	1.242.415	100,0														

Segundo Trimestre 2008

Número de decil	Escala de ingreso		Hogares	Porcentaje		Ingreso Total por decil (miles)	Porcentaje del ingreso	Ingreso medio por decil	Hogares con hijos menores de 10 años	Hijos menores de 10 años	Promedio de hijos menores de 10 años por hogar	Personas por hogar	Porcentaje de hijos menores de 10 años	Menores de 10 años por hogar	Hogares que reciben subsidio	Poblacion 18 años y mas nivel instruc.hasta secundario incompleto	Poblacion 18 años y mas nivel de instruc.hasta universitario incompleto	Poblacion 18 años y mas nivel de instrucción universitario completo	Poblacion 18 años y mas sin instrucción o NS/NR	
	Desde	Hasta		de hogares	de personas															
1	38	268	40.417	10,0	188.182	15,3	31.454	3,0	172	27.816	55.391	2,0	4,7	29,6	1,37	17.289	73.332	19.673	2.971	3.960
2	270	400	40.233	9,9	145.929	11,8	48.886	4,6	337	17.484	27.026	1,5	3,6	14,4	0,67	8.025	65.746	20.703	3.205	3.060
3	400	501	40.971	10,1	141.622	11,5	63.349	6,0	451	18.989	26.058	1,4	3,5	13,9	0,64	5.836	60.763	32.654	4.244	0
4	506	630	40.594	10,0	121.041	9,8	70.260	6,6	584	9.889	14.762	1,5	3,0	7,9	0,36	2.602	49.266	33.051	5.653	1.895
5	632	780	40.324	9,9	122.589	9,9	86.568	8,2	704	10.182	13.174	1,3	3,0	7,0	0,33	1.691	43.902	40.172	8.231	1.392
6	783	925	40.644	10,0	125.914	10,2	107.197	10,1	847	11.823	17.192	1,5	3,1	9,2	0,42	421	37.602	40.647	16.431	0
7	927	1.125	40.602	10,0	104.511	8,5	105.884	10,0	1.010	5.706	6.830	1,2	2,6	3,6	0,17	974	40.241	41.438	9.434	0
8	1.133	1.350	40.534	10,0	96.477	7,8	120.304	11,4	1.240	4.993	6.902	1,4	2,4	3,7	0,17	0	24.310	42.530	19.554	0
9	1.350	1.940	40.411	10,0	105.275	8,5	166.570	15,7	1.589	10.152	16.391	1,6	2,6	8,7	0,41	0	17.723	35.051	29.119	0
10	1.950	17.267	40.582	10,0	81.652	6,6	257.688	24,4	3.154	2.702	3.614	1,3	2,0	1,9	0,09	335	7.633	38.530	30.248	0
Hogares CON Ingresos			405.312	98,9	1.233.192	99,1	1.058.160	100	1.009	119.736	187.340	1,6	3,0	100,0	0,46	37.173	420.518	344.449	129.090	10.307
Hogares SIN Ingresos			4.441	1,1	11.196	0,9														
TOTAL			409.753	100	1.244.388	100,0														



Hogares según escala de ingreso per cápita familiar.(Cuadro 29 ampliado) - Continuacion  
 Tercer Trimestre 2008

Número de decil	Escala de ingreso		Hogares	Porcentaje		Ingreso Total por decil (miles)	Porcentaje del ingreso	Ingreso medio por decil	Hogares con hijos menores de 10 años	Hijos menores de 10 años	Promedio de hijos menores de 10 años por hogar	Personas por hogar	Porcentaje de hijos menores de 10 años	Menores de 10 años por hogar	Hogares que reciben subsidio	Poblacion 18 años y mas nivel instruc.hasta secundario incompleto	Poblacion 18 años y mas nivel de instruc.hasta universitario incompleto	Poblacion 18 años y mas nivel de instrucción universitario completo	Poblacion 18 años y mas sin instrucción o NS/NR	
	Desde	Hasta		de hogares	de personas															
1	34	250	40.143	10,0	183.968	14,9	28.243	2,5	158	25.705	46.597	1,8	4,6	27,1	1,16	14.187	69.151	19.750	4.199	6.807
2	254	400	40.342	10,1	141.399	11,4	46.733	4,1	332	18.013	29.940	1,7	3,5	17,4	0,74	8.982	54.947	24.956	4.199	997
3	400	540	40.050	10,0	155.205	12,5	73.394	6,5	475	11.410	17.230	1,5	3,9	10,0	0,43	7.202	66.306	36.377	6.319	4.147
4	543	661	40.117	10,0	121.859	9,8	73.036	6,5	600	10.876	16.966	1,6	3,0	9,9	0,42	1.651	52.643	29.541	5.949	913
5	667	800	39.990	10,0	115.234	9,3	84.334	7,5	733	9.091	13.085	1,4	2,9	7,6	0,33	1.389	36.021	41.428	7.922	1.780
6	800	1.000	40.292	10,0	125.998	10,2	113.936	10,1	908	13.008	19.122	1,5	3,1	11,1	0,47	857	34.152	36.008	19.917	1.078
7	1.000	1.200	40.107	10,0	104.195	8,4	116.013	10,3	1.114	7.040	9.776	1,4	2,6	5,7	0,24	0	27.293	41.065	16.248	0
8	1.200	1.550	39.636	9,9	114.210	9,2	157.900	14,0	1.386	6.413	9.027	1,4	2,9	5,2	0,23	871	27.206	53.461	17.361	0
9	1.560	2.125	40.365	10,1	91.488	7,4	165.590	14,7	1.815	4.216	6.078	1,4	2,3	3,5	0,15	342	23.847	33.807	22.227	0
10	2.150	10.000	40.143	10,0	84.422	6,8	268.214	23,8	3.345	2.845	4.209	1,5	2,1	2,4	0,10	0	11.520	32.339	34.298	0
Hogares CON Ingresos			401.185	98,9	1.237.978	99,3	1.127.393	100	1.087	108.617	172.030	1,6	3,1	100,0	0,43	35.481	403.086	348.732	135.939	15.722
Hogares SIN Ingresos			4.374	1,1	8.408	0,7														
TOTAL			405.559	100	1.246.386	100,0														

Cuarto Trimestre 2008

Número de decil	Escala de ingreso		Hogares	Porcentaje		Ingreso Total por decil (miles)	Porcentaje del ingreso	Ingreso medio por decil	Hogares con hijos menores de 10 años	Hijos menores de 10 años	Promedio de hijos menores de 10 años por hogar	Personas por hogar	Porcentaje de hijos menores de 10 años	Menores de 10 años por hogar	Hogares que reciben subsidio	Poblacion 18 años y mas nivel instruc.hasta secundario incompleto	Poblacion 18 años y mas nivel de instruc.hasta universitario incompleto	Poblacion 18 años y mas nivel de instrucción universitario completo	Poblacion 18 años y mas sin instrucción o NS/NR	
	Desde	Hasta		de hogares	de personas															
1	25	288	40.775	10,1	170.098	13,7	29.181	2,6	175	27.408	45.688	1,7	4,2	25,9	1,12	12.367	59.419	18.338	1.726	2.758
2	290	400	40.172	9,9	155.587	12,6	55.173	4,9	357	21.059	33.385	1,6	3,9	19,0	0,83	7.757	62.398	23.110	3.999	1.506
3	400	567	40.426	10,0	148.976	12,0	72.536	6,4	486	15.178	21.554	1,4	3,7	12,2	0,53	5.022	61.522	35.633	8.433	2.545
4	570	667	40.677	10,1	131.522	10,6	81.971	7,2	625	11.947	20.795	1,7	3,2	11,8	0,51	3.874	58.622	27.581	4.893	0
5	671	800	40.544	10,0	114.413	9,2	84.234	7,4	734	7.695	8.997	1,2	2,8	5,1	0,22	2.892	49.814	34.167	7.531	1.107
6	800	1.000	40.350	10,0	118.162	9,6	104.749	9,3	883	6.837	11.064	1,6	2,9	6,3	0,27	0	46.557	42.791	9.219	1.024
7	1.000	1.200	40.407	10,0	119.060	9,6	128.574	11,4	1.080	8.536	11.176	1,3	2,9	6,3	0,28	427	37.596	44.245	14.603	906
8	1.200	1.500	40.264	9,9	98.837	8,0	132.364	11,7	1.334	7.505	10.034	1,3	2,5	5,7	0,25	0	21.516	34.812	26.558	474
9	1.500	2.033	40.637	10,0	94.205	7,6	163.289	14,4	1.751	4.372	4.372	1,0	2,3	2,5	0,11	449	24.886	31.640	27.734	460
10	2.050	9.000	40.413	10,0	86.273	7,0	279.840	24,7	3.291	5.653	9.056	1,6	2,1	5,1	0,22	0	12.823	33.621	28.041	0
Hogares CON Ingresos			404.665	99,1	1.237.133	99,1	1.131.911	100	1.072	116.190	176.121	1,5	3,1	100,0	0,44	32.788	435.153	325.938	132.737	10.780
Hogares SIN Ingresos			3.791	0,9	11.266	0,9														
TOTAL			408.456	100	1.248.399	100,0														



Hogares según escala de ingreso per cápita familiar.(Cuadro 29 ampliado) - Continuacion  
 Primer Trimestre 2009

Número de decil	Escala de ingreso		Hogares	Porcentaje		Ingreso Total por decil (miles)	Porcentaje del ingreso	Ingreso medio por decil	Hogares con hijos menores de 10 años	Hijos menores de 10 años	Promedio de hijos menores de 10 años por hogar	Personas por hogar	Porcentaje de hijos menores de 10 años	Menores de 10 años por hogar	Hogares que reciben subsidio	Poblacion 18 años y mas nivel instruc.hasta secundario incompleto	Poblacion 18 años y mas nivel de instruc.hasta universitario incompleto	Poblacion 18 años y mas nivel de instrucción universitario completo	Poblacion 18 años y mas sin instrucción o NS/NR	
	Desde	Hasta		de hogares	de personas															
1	32	290	41.135	10,0	179.150	14,5	32.227	2,6	181	26.370	43.384	1,6	4,4	24,1	1,05	12.039	74.930	19.558	2.180	2.180
2	300	450	41.572	10,1	146.598	11,9	54.545	4,4	373	19.605	29.394	1,5	3,5	16,3	0,71	5.141	64.207	20.935	2.963	1.544
3	450	600	41.319	10,0	146.098	11,8	74.530	6,0	511	20.613	31.008	1,5	3,5	17,2	0,75	3.398	53.189	31.795	11.430	1.516
4	600	725	41.331	10,0	114.940	9,3	75.714	6,1	661	8.800	11.555	1,3	2,8	6,4	0,28	1.816	52.953	28.078	5.067	0
5	725	900	40.925	9,9	116.815	9,5	93.700	7,6	805	11.704	16.681	1,4	2,9	9,3	0,41	734	51.207	28.360	9.230	1.509
6	900	1.058	41.389	10,0	109.909	8,9	108.627	8,8	988	7.314	8.076	1,1	2,7	4,5	0,20	682	42.556	43.540	6.901	1.613
7	1.060	1.300	41.414	10,0	118.366	9,6	139.855	11,3	1.183	10.618	12.829	1,2	2,9	7,1	0,31	2.628	39.613	42.176	10.578	486
8	1.300	1.695	41.236	10,0	121.385	9,8	179.758	14,5	1.480	10.629	16.896	1,6	2,9	9,4	0,41	0	30.106	46.683	18.418	0
9	1.700	2.325	41.406	10,0	98.115	7,9	188.444	15,2	1.929	5.937	6.463	1,1	2,4	3,6	0,16	0	23.323	40.124	25.025	0
10	2.350	10.000	41.290	10,0	83.818	6,8	293.651	23,7	3.813	3.293	3.904	1,2	2,0	2,2	0,09	0	11.803	27.928	39.225	471
Hogares CON Ingresos			413.017	98,3	1.235.194	98,8	1.241.051	100	1.192	124.883	180.190	1,4	3,0	100,0	0,44	26.438	443.887	329.177	131.017	9.319
Hogares SIN Ingresos			7.118	1,7	15.262	1,2														
TOTAL			420.135	100	1.250.456	100,0														

Segundo Trimestre 2009

Número de decil	Escala de ingreso		Hogares	Porcentaje		Ingreso Total por decil (miles)	Porcentaje del ingreso	Ingreso medio por decil	Hogares con hijos menores de 10 años	Hijos menores de 10 años	Promedio de hijos menores de 10 años por hogar	Personas por hogar	Porcentaje de hijos menores de 10 años	Menores de 10 años por hogar	Hogares que reciben subsidio	Poblacion 18 años y mas nivel instruc.hasta secundario incompleto	Poblacion 18 años y mas nivel de instruc.hasta universitario incompleto	Poblacion 18 años y mas nivel de instrucción universitario completo	Poblacion 18 años y mas sin instrucción o NS/NR	
	Desde	Hasta		de hogares	de personas															
1	22	256	39.768	10,0	183.807	14,9	29.476	2,5	164	24.619	39.348	1,6	4,6	22,3	0,99	16.271	76.716	15.875	2.472	7.312
2	257	420	39.894	10,0	154.660	12,5	54.120	4,7	352	18.325	30.553	1,7	3,9	17,3	0,77	6.221	65.679	24.753	3.428	2.530
3	420	600	40.221	10,1	151.971	12,3	76.867	6,6	506	23.783	36.277	1,5	3,8	20,5	0,90	5.964	59.356	26.885	7.398	1.651
4	600	700	39.937	10,0	117.564	9,5	75.573	6,5	639	12.693	16.249	1,3	2,9	9,2	0,41	1.192	55.175	30.132	4.717	670
5	700	800	39.961	10,0	108.134	8,7	80.434	6,9	745	8.612	9.854	1,1	2,7	5,6	0,25	0	39.120	34.435	10.175	420
6	803	1.033	39.679	9,9	125.227	10,1	114.340	9,9	913	11.452	16.209	1,4	3,2	9,2	0,41	0	37.301	45.678	14.483	1.199
7	1.033	1.250	39.804	10,0	115.147	9,3	131.747	11,4	1.151	7.841	10.688	1,4	2,9	6,0	0,27	0	32.996	45.210	16.994	981
8	1.250	1.590	40.161	10,1	101.993	8,3	143.723	12,4	1.414	6.036	7.027	1,2	2,5	4,0	0,17	0	24.411	37.920	25.014	0
9	1.600	2.333	39.759	10,0	94.711	7,7	182.636	15,8	1.940	4.676	6.556	1,4	2,4	3,7	0,16	0	21.772	38.787	24.369	0
10	2.365	6.750	39.954	10,0	82.993	6,7	269.386	23,3	3.294	3.945	3.945	1,0	2,1	2,2	0,10	0	4.480	32.750	39.735	0
Hogares CON Ingresos			399.138	99,1	1.236.207	98,7	1.158.302	100	1.112	121.982	176.706	1,4	3,1	100,0	0,44	29.648	417.006	332.425	148.785	14.763
Hogares SIN Ingresos			3.481	0,9	16.232	1,3														
TOTAL			402.619	100	1.252.439	100,0														





Hogares según escala de ingreso per cápita familiar.(Cuadro 29 ampliado) - Continuacion  
 Tercer Trimestre 2009

Número de decil	Escala de ingreso		Hogares	Porcentaje		Ingreso Total por decil (miles)	Porcentaje del ingreso	Ingreso medio por decil	Hogares con hijos menores de 10 años	Hijos menores de 10 años	Promedio de hijos menores de 10 años por hogar	Personas por hogar	Porcentaje de hijos menores de 10 años	Menores de 10 años por hogar	Hogares que reciben subsidio	Poblacion 18 años y mas nivel instruc.hasta secundario incompleto	Poblacion 18 años y mas nivel de instruc.hasta universitario incompleto	Poblacion 18 años y mas nivel de instruccio n universitario completo	Poblacion 18 años y mas sin instruccio n o NS/NR	
	Desde	Hasta		de hogares	de personas															
1	9	280	40.449	10,0	183.037	14,8	29.005	2,2	166	26.320	44.190	1,7	4,5	26,3	1,09	13.787	75.613	11.393	920	4.288
2	280	470	39.751	9,9	158.245	12,8	60.632	4,6	384	16.992	27.638	1,6	4,0	16,4	0,70	7.358	71.592	21.624	2.513	5.622
3	475	633	40.468	10,0	136.127	11,0	75.669	5,7	560	15.085	20.597	1,4	3,4	12,2	0,51	4.567	51.974	29.844	8.054	1.812
4	633	780	40.475	10,1	121.399	9,8	85.885	6,5	707	10.348	15.109	1,5	3,0	9,0	0,37	2.858	50.147	31.777	6.704	1.589
5	780	969	40.242	10,0	122.766	9,9	106.771	8,0	866	8.792	10.228	1,2	3,1	6,1	0,25	965	52.536	40.712	4.131	930
6	975	1.160	40.184	10,0	112.099	9,0	118.093	8,9	1.051	8.910	12.990	1,5	2,8	7,7	0,32	1.346	37.960	40.075	11.797	301
7	1.160	1.475	40.252	10,0	118.426	9,6	151.421	11,4	1.282	10.292	16.581	1,6	2,9	9,9	0,41	244	32.715	43.593	13.999	399
8	1.500	1.900	40.211	10,0	108.969	8,8	183.154	13,8	1.689	6.050	7.946	1,3	2,7	4,7	0,20	396	21.754	49.603	18.982	550
9	1.900	2.520	40.575	10,1	96.303	7,8	207.635	15,6	2.162	6.326	6.795	1,1	2,4	4,0	0,17	0	12.044	45.941	26.767	0
10	2.577	15.000	40.097	10,0	81.413	6,6	309.084	23,3	4.085	3.974	6.078	1,5	2,0	3,6	0,15	0	6.670	23.830	41.373	536
Hogares CON Ingresos			402.704	98,6	1.238.784	98,8	1.327.349	100	1.295	113.089	168.152	1,5	3,1	100,0	0,42	31.521	413.005	338.392	135.240	16.027
Hogares SIN Ingresos			5.781	1,4	15.639	1,2														
TOTAL			408.485	100	1.254.423	100,0														

Cuarto Trimestre 2009

Número de decil	Escala de ingreso		Hogares	Porcentaje		Ingreso Total por decil (miles)	Porcentaje del ingreso	Ingreso medio por decil	Hogares con hijos menores de 10 años	Hijos menores de 10 años	Promedio de hijos menores de 10 años por hogar	Personas por hogar	Porcentaje de hijos menores de 10 años	Menores de 10 años por hogar	Hogares que reciben subsidio	Poblacion 18 años y mas nivel instruc.hasta secundario incompleto	Poblacion 18 años y mas nivel de instruc.hasta universitario incompleto	Poblacion 18 años y mas nivel de instruccio n universitario completo	Poblacion 18 años y mas sin instruccio n o NS/NR	
	Desde	Hasta		de hogares	de personas															
1	12	300	41.204	10,0	186.490	15,0	34.186	2,7	187	23.099	39.771	1,7	4,5	24,7	0,97	11.188	70.472	22.004	4.567	3.062
2	300	500	40.832	9,9	163.611	13,2	66.231	5,2	398	21.845	31.415	1,4	4,0	19,5	0,77	8.323	60.930	31.857	6.319	426
3	500	638	41.399	10,1	137.524	11,1	76.425	6,0	555	15.430	18.580	1,2	3,3	11,5	0,45	3.505	58.195	29.408	8.359	2.601
4	642	800	40.988	10,0	125.108	10,1	89.494	7,1	718	11.250	16.217	1,4	3,1	10,1	0,40	432	61.578	27.503	6.999	1.139
5	800	900	41.062	10,0	101.310	8,2	85.179	6,7	834	6.962	8.766	1,3	2,5	5,4	0,21	1.576	46.615	22.858	6.875	1.283
6	900	1.080	41.002	10,0	120.264	9,7	119.439	9,4	993	8.282	15.024	1,8	2,9	9,3	0,37	608	43.352	41.235	7.282	490
7	1.080	1.300	41.276	10,0	133.171	10,7	157.720	12,4	1.191	9.434	11.075	1,2	3,2	6,9	0,27	1.374	40.818	43.196	23.890	924
8	1.300	1.700	41.058	10,0	106.484	8,6	159.098	12,5	1.495	7.484	11.651	1,6	2,6	7,2	0,28	438	25.027	41.172	22.685	0
9	1.700	2.409	40.557	9,9	90.725	7,3	183.480	14,5	2.022	5.015	5.015	1,0	2,2	3,1	0,12	0	15.911	35.037	26.291	953
10	2.450	22.500	41.341	10,1	78.208	6,3	297.889	23,5	4.121	3.040	3.523	1,2	1,9	2,2	0,09	816	7.917	32.881	30.858	423
Hogares CON Ingresos			410.719	98,6	1.242.895	98,9	1.269.141	100	1.251	111.841	161.037	1,4	3,0	100,0	0,39	28.260	430.815	327.151	144.125	11.301
Hogares SIN Ingresos			5.831	1,4	13.525	1,1														
TOTAL			416.550	100	1.256.420	100,0														



Hogares según escala de ingreso per cápita familiar.(Cuadro 29 ampliado) - Continuacion  
 Primer Trimestre 2010

Número de decil	Escala de ingreso		Porcentaje		Porcentaje		Ingreso Total por decil (miles)	Porcentaje del ingreso	Ingreso medio por decil	Hogares con hijos menores de 10 años	Hijos menores de 10 años	Promedio de hijos menores de 10 años por hogar	Personas por hogar	Porcentaje de hijos menores de 10 años	Menores de 10 años por hogar	Hogares que reciben subsidio	Poblacion 18 años y mas nivel instruc.hasta secundario incompleto	Poblacion 18 años y mas nivel de instruc.hasta universitario incompleto	Poblacion 18 años y mas nivel de instrucción universitario completo	Poblacion 18 años y mas sin instrucción o NS/NR	
	Desde	Hasta	Hogares	de Población hogares	de personas	de personas															
1	25	350	41.932	10,1	183.745	14,8	36.122	2,6	202	27.374	42.588	1,6	4,4	26,5	1,02	16.984	77.774	23.191	1.017	2.390	
2	356	540	41.318	9,9	161.926	13,0	71.291	5,1	447	17.537	26.950	1,5	3,9	16,8	0,65	10.853	72.445	27.334	4.392	519	
3	540	684	42.291	10,1	142.997	11,5	87.107	6,2	609	18.056	24.305	1,3	3,4	15,1	0,57	3.810	46.185	36.417	11.253	1.080	
4	688	833	41.325	9,9	135.147	10,9	102.573	7,3	764	12.236	16.130	1,3	3,3	10,0	0,39	3.126	56.392	37.055	8.511	2.417	
5	833	1.000	41.766	10,0	114.783	9,2	106.043	7,5	928	10.348	12.529	1,2	2,7	7,8	0,30	3.823	45.039	32.653	12.022	0	
6	1.000	1.240	41.471	9,9	101.588	8,2	114.923	8,2	1.134	7.059	9.571	1,4	2,4	6,0	0,23	1.250	42.126	27.860	13.168	0	
7	1.245	1.500	41.393	9,9	108.082	8,7	148.592	10,6	1.374	5.837	7.546	1,3	2,6	4,7	0,18	627	35.222	38.241	16.454	1.087	
8	1.500	1.867	41.723	10,0	116.640	9,4	197.425	14,0	1.688	8.466	9.218	1,1	2,8	5,7	0,22	998	33.575	47.913	19.625	0	
9	1.867	2.671	41.942	10,1	95.561	7,7	213.068	15,1	2.212	4.668	5.492	1,2	2,3	3,4	0,13	0	15.319	43.439	29.482	588	
10	2.700	7.950	41.764	10,0	84.563	6,8	329.691	23,4	4.021	3.468	6.423	1,9	2,0	4,0	0,15	0	11.612	27.511	36.285	0	
Hogares CON Ingresos			416.925	99,3	1.245.032	98,9	1.406.835	100	1.338	115.049	160.752	1,4	3,0	100,0	0,39	41.471	435.689	341.614	152.209	8.081	
Hogares SIN Ingresos			3.135	0,7	13.365	1,1															
TOTAL			420.060	100	1.258.397	100,0															

Segundo Trimestre 2010

Número de decil	Escala de ingreso		Porcentaje		Porcentaje		Ingreso Total por decil (miles)	Porcentaje del ingreso	Ingreso medio por decil	Hogares con hijos menores de 10 años	Hijos menores de 10 años	Promedio de hijos menores de 10 años por hogar	Personas por hogar	Porcentaje de hijos menores de 10 años	Menores de 10 años por hogar	Hogares que reciben subsidio	Poblacion 18 años y mas nivel instruc.hasta secundario incompleto	Poblacion 18 años y mas nivel de instruc.hasta universitario incompleto	Poblacion 18 años y mas nivel de instrucción universitario completo	Poblacion 18 años y mas sin instrucción o NS/NR	
	Desde	Hasta	Hogares	de Población hogares	de personas	de personas															
1	1	300	41.759	10,0	181.476	14,4	35.595	2,4	200	23.592	44.082	1,9	4,3	25,4	1,06	17.504	76.453	15.264	1.412	872	
2	300	500	41.954	10,0	164.518	13,1	70.128	4,8	428	18.776	30.210	1,6	3,9	17,4	0,72	12.523	67.291	31.386	4.254	3.935	
3	500	667	42.130	10,0	149.910	11,9	88.319	6,0	592	21.150	30.477	1,4	3,6	17,5	0,72	6.258	54.397	36.943	5.672	1.442	
4	667	833	42.083	10,0	125.896	10,0	94.114	6,4	751	11.934	15.902	1,3	3,0	9,2	0,38	4.373	56.146	33.115	4.839	483	
5	840	1.000	41.556	9,9	110.803	8,8	103.150	7,0	935	7.873	9.787	1,2	2,7	5,6	0,24	3.213	45.761	37.069	5.859	0	
6	1.000	1.300	42.288	10,1	134.421	10,7	153.706	10,4	1.148	8.971	11.795	1,3	3,2	6,8	0,28	4.091	52.078	46.124	14.089	534	
7	1.300	1.568	41.780	10,0	101.327	8,1	145.459	9,9	1.441	5.100	6.837	1,3	2,4	3,9	0,16	716	28.291	43.035	13.301	528	
8	1.575	2.000	42.079	10,0	105.385	8,4	184.823	12,6	1.757	6.764	10.439	1,5	2,5	6,0	0,25	0	21.001	43.493	24.418	0	
9	2.000	2.700	41.995	10,0	99.501	7,9	230.196	15,6	2.298	7.773	8.951	1,2	2,4	5,2	0,21	1.841	19.863	36.800	27.072	0	
10	2.700	13.000	41.858	10,0	84.311	6,7	366.891	24,9	4.737	3.224	5.308	1,6	2,0	3,1	0,13	0	5.056	22.264	49.982	0	
Hogares CON Ingresos			419.482	99,8	1.257.548	99,8	1.472.381	100	1.429	115.157	173.788	1,5	3,0	100,0	0,41	50.519	426.337	345.493	150.898	7.794	
Hogares SIN Ingresos			1.016	0,2	2.868	0,2															
TOTAL			420.498	100	1.260.416	100,0															



Hogares según escala de ingreso per cápita familiar.(Cuadro 29 ampliado) - Continuacion  
 Tercer Trimestre 2010

Número de decil	Escala de ingreso		Hogares	Porcentaje		Ingreso Total por decil (miles)	Porcentaje del ingreso	Ingreso medio por decil	Hogares con hijos menores de 10 años	Hijos menores de 10 años	Promedio de hijos menores de 10 años por hogar	Personas por hogar	Porcentaje de hijos menores de 10 años	Menores de 10 años por hogar	Hogares que reciben subsidio	Poblacion 18 años y mas nivel instruc.hasta secundario incompleto	Poblacion 18 años y mas nivel de instruc.hasta universitario incompleto	Poblacion 18 años y mas nivel de instrucción universitario completo	Poblacion 18 años y mas sin instrucción o NS/NR	
	Desde	Hasta		de hogares	de personas															
1	14	400	41.646	10,0	183.832	14,7	45.463	2,8	255	22.792	38.069	1,7	4,4	21,9	0,91	17.421	72.714	14.879	6.035	3.916
2	414	600	41.601	10,0	162.191	12,9	82.436	5,0	511	22.498	33.218	1,5	3,9	19,1	0,80	10.034	68.838	24.367	5.760	2.908
3	600	800	42.131	10,1	156.487	12,5	109.760	6,7	708	16.376	24.669	1,5	3,7	14,2	0,59	8.090	68.659	36.269	3.944	1.246
4	811	1.000	41.838	10,0	108.461	8,7	97.414	5,9	898	7.251	10.496	1,4	2,6	6,0	0,25	3.017	58.051	22.518	4.057	1.826
5	1.000	1.179	41.122	9,9	119.133	9,5	128.235	7,8	1.068	11.583	14.845	1,3	2,9	8,5	0,36	1.423	41.814	42.291	9.321	0
6	1.180	1.433	42.067	10,1	121.101	9,7	156.090	9,5	1.293	9.639	10.718	1,1	2,9	6,2	0,25	2.679	42.621	46.188	11.857	0
7	1.440	1.700	41.959	10,1	119.698	9,6	186.184	11,4	1.548	13.965	17.338	1,2	2,9	10,0	0,41	2.787	28.943	39.667	21.456	443
8	1.700	2.250	41.690	10,0	102.499	8,2	200.367	12,2	1.959	6.669	10.076	1,5	2,5	5,8	0,24	574	27.033	45.119	12.546	0
9	2.250	3.125	41.567	10,0	92.237	7,4	240.020	14,6	2.618	4.331	6.963	1,6	2,2	4,0	0,17	427	19.117	32.449	27.243	0
10	3.140	9.150	41.836	10,0	86.981	6,9	393.605	24,0	4.864	2.368	2.986	1,3	2,1	1,7	0,07	0	5.453	32.112	42.925	0
Hogares CON Ingresos			417.457	98,9	1.252.620	99,2	1.639.574	100	1.572	117.472	169.378	1,4	3,0	97,5	0,41	46.452	433.243	335.859	145.144	10.339
Hogares SIN Ingresos			4.543	1,1	9.725	0,8														
TOTAL			422.000	100	1.262.345	100,0														

Cuarto Trimestre 2010

Número de decil	Escala de ingreso		Hogares	Porcentaje		Ingreso Total por decil (miles)	Porcentaje del ingreso	Ingreso medio por decil	Hogares con hijos menores de 10 años	Hijos menores de 10 años	Promedio de hijos menores de 10 años por hogar	Personas por hogar	Porcentaje de hijos menores de 10 años	Menores de 10 años por hogar	Hogares que reciben subsidio	Poblacion 18 años y mas nivel instruc.hasta secundario incompleto	Poblacion 18 años y mas nivel de instruc.hasta universitario incompleto	Poblacion 18 años y mas nivel de instrucción universitario completo	Poblacion 18 años y mas sin instrucción o NS/NR	
	Desde	Hasta		de hogares	de personas															
1	60	450	41.332	10,0	187.063	14,9	55.041	3,3	299	23.822	40.990	1,7	4,5	23,6	0,99	12.776	66.828	27.732	1.185	3.115
2	450	667	41.367	10,0	169.698	13,5	94.802	5,6	557	17.122	30.645	1,8	4,1	17,6	0,74	8.585	67.427	37.131	1.832	2.631
3	667	867	41.279	10,0	135.916	10,9	103.957	6,2	766	19.343	28.833	1,5	3,3	16,6	0,70	5.982	43.940	38.826	6.551	1.718
4	868	1.000	40.974	9,9	118.564	9,5	113.365	6,8	958	7.775	11.079	1,4	2,9	6,4	0,27	4.459	47.180	36.336	10.428	2.119
5	1.000	1.200	41.298	10,0	123.940	9,9	138.511	8,3	1.117	14.212	19.016	1,3	3,0	10,9	0,46	4.126	48.410	37.188	8.908	557
6	1.200	1.460	41.356	10,0	120.062	9,6	157.415	9,4	1.315	10.686	14.212	1,3	2,9	8,2	0,34	492	38.246	38.312	18.807	459
7	1.464	1.750	41.361	10,0	118.293	9,4	186.595	11,1	1.576	10.567	15.206	1,4	2,9	8,7	0,37	1.603	38.353	39.343	17.245	1.104
8	1.750	2.250	40.696	9,9	101.726	8,1	202.053	12,0	1.991	5.061	5.061	1,0	2,5	2,9	0,12	1.079	33.097	30.222	24.956	0
9	2.280	3.000	41.198	10,0	98.757	7,9	260.900	15,5	2.618	4.511	4.511	1,0	2,4	2,6	0,11	707	20.050	40.102	27.903	1.357
10	3.000	12.500	41.500	10,1	78.520	6,3	365.846	21,8	4.860	1.035	1.599	1,5	1,9	0,9	0,04	0	8.505	25.434	39.826	0
Hogares CON Ingresos			412.361	98,6	1.252.539	99,1	1.678.485	100	1.606	114.134	171.152	1,5	3,0	98,5	0,42	39.809	412.036	350.626	157.641	13.060
Hogares SIN Ingresos			5.667	1,4	11.782	0,9														
TOTAL			418.028	100	1.264.321	100,0														



**Hogares según escala de ingreso total familiar. (Cuadro 28 ampliado) - Continuación  
 Primer Trimestre 2011**

Número de decil	Escala de ingreso		Hogares por decil	Porcentaje de hogares	Ingreso total por decil (en miles)	Porcentaje del ingreso	Ingreso medio por decil	Hogares con hijos menores de 10 años	Hijos menores de 10 años	Promedio de hijos menores de 10 años por hogar	Población	Personas por hogar	Porcentaje de hijos menores de 10 años	Menores de 10 años por hogar	Hogares que reciben subsidio	Poblacion 18 años y mas nivel instruc.hasta secundario incompleto	Poblacion 18 años y mas nivel de instruc.hasta universitario incompleto	Poblacion 18 años y mas nivel de instrucción universitario completo	Poblacion 18 años y mas sin instrucción o NS/NR
	Desde	Hasta																	
1	60	1.200	42.019	10,0	33.812	1,8	805	13.933	22.719	1,6	95.766	2,3	14,1	0,54	8.809	38.656	20.409	1.746	1.247
2	1.200	1.880	41.745	9,9	65.652	3,4	1.573	11.284	17.431	1,5	100.863	2,4	10,8	0,42	4.879	39.907	23.830	3.512	1.528
3	1.900	2.300	42.683	10,1	88.392	4,6	2.071	9.692	13.266	1,4	100.650	2,4	8,3	0,31	1.978	47.893	24.253	3.486	604
4	2.300	3.000	42.445	10,1	112.200	5,8	2.643	11.223	16.730	1,5	109.423	2,6	10,4	0,39	4.730	40.742	25.642	11.539	1.755
5	3.000	3.550	41.965	10,0	137.390	7,1	3.274	11.391	17.820	1,6	129.723	3,1	11,1	0,42	5.644	48.432	37.031	11.621	446
6	3.550	4.400	42.191	10,0	169.188	8,8	4.010	14.587	20.207	1,4	135.741	3,2	12,6	0,48	4.033	44.035	38.685	12.097	2.493
7	4.480	5.480	42.241	10,0	209.212	10,9	4.953	13.652	22.145	1,6	142.753	3,4	13,8	0,52	5.235	57.511	28.865	15.568	0
8	5.500	6.600	42.240	10,0	254.313	13,2	6.021	9.903	14.431	1,5	128.943	3,1	9,0	0,34	2.727	29.246	47.796	24.132	844
9	6.700	9.000	41.939	9,9	325.573	16,9	7.763	11.615	14.926	1,3	146.286	3,5	9,3	0,36	2.604	33.152	45.777	34.724	2.733
10	9.080	24.900	42.202	10,0	529.130	27,5	12.538	8.527	13.538	1,6	158.310	3,8	8,4	0,32	1.994	33.650	53.394	43.336	888
Hogares CON Ingresos			421.670	98,6	1.924.862	100	4.565	115.807	173.213	1,5	1.248.458	3,0	107,8	0,41	42.633	413.224	345.682	161.761	12.538
Hogares SIN Ingresos			6.130	1,4															
TOTAL DE HOGARES			427.800	100,0															

**Segundo Trimestre 2011**

Número de decil	Escala de ingreso		Hogares por decil	Porcentaje de hogares	Ingreso total por decil (en miles)	Porcentaje del ingreso	Ingreso medio por decil	Hogares con hijos menores de 10 años	Hijos menores de 10 años	Promedio de hijos menores de 10 años por hogar	Población	Personas por hogar	Porcentaje de hijos menores de 10 años	Menores de 10 años por hogar	Hogares que reciben subsidio	Poblacion 18 años y mas nivel instruc.hasta secundario incompleto	Poblacion 18 años y mas nivel de instruc.hasta universitario incompleto	Poblacion 18 años y mas nivel de instrucción universitario completo	Poblacion 18 años y mas sin instrucción o NS/NR
	Desde	Hasta																	
1	50	1.200	42.297	10,0	35.126	1,8	830	6.546	12.420	1,9	82.686	2,0	7,1	0,29	4.647	33.409	22.864	2.600	0
2	1.200	2.000	42.336	10,0	66.627	3,4	1.574	8.617	12.785	1,5	91.771	2,2	7,4	0,30	6.705	42.749	21.514	4.192	348
3	2.000	2.500	41.911	9,9	94.165	4,8	2.247	10.627	16.030	1,5	107.235	2,6	9,2	0,38	6.013	48.816	19.476	9.117	1.182
4	2.540	3.000	42.495	10,1	120.725	6,2	2.841	13.641	18.067	1,3	114.976	2,7	10,4	0,43	3.790	52.979	23.165	8.367	1.324
5	3.000	3.800	41.728	9,9	139.732	7,1	3.349	9.486	12.708	1,3	118.558	2,8	7,3	0,30	4.577	49.090	32.117	7.868	850
6	3.800	4.500	42.275	10,0	171.989	8,8	4.068	13.547	19.725	1,5	137.567	3,3	11,4	0,47	5.656	50.472	33.576	13.957	975
7	4.500	5.300	42.269	10,0	203.328	10,4	4.810	14.154	18.574	1,3	138.817	3,3	10,7	0,44	3.503	42.448	45.013	14.540	533
8	5.300	6.700	42.014	10,0	252.422	12,9	6.008	13.413	19.128	1,4	149.649	3,6	11,0	0,46	3.582	49.998	41.408	15.926	1.434
9	6.800	8.900	42.171	10,0	331.065	16,9	7.851	15.966	25.934	1,6	154.963	3,7	14,9	0,61	1.233	30.982	49.896	33.548	596
10	8.900	26.000	42.468	10,1	541.381	27,7	12.748	10.142	16.396	1,6	162.794	3,8	9,4	0,39	867	25.469	61.377	44.320	0
Hogares CON Ingresos			421.964	98,8	1.956.560	100	4.633	116.139	171.767	1,5	1.259.016	3,0	98,8	0,41	40.573	426.412	350.406	154.435	7.242
Hogares SIN Ingresos			5.247	1,2															
TOTAL DE HOGARES			427.211	100,0															



**Hogares según escala de ingreso total familiar. (Cuadro 28 ampliado)**  
**Tercer Trimestre 2003**

Número de decil	Escala de ingreso		Hogares por decil	Porcentaje de hogares	Ingreso total por decil (en miles)	Porcentaje del ingreso	Ingreso medio por decil	Hogares con hijos menores de 10 años	Hijos menores de 10 años	Promedio de hijos menores de 10 años por hogar	Población	Personas por hogar	Porcentaje de hijos menores de 10 años	Menores de 10 años por hogar	Hogares que reciben subsidio	Poblacion 18 años y mas nivel instruc.hasta secundario incompleto	Poblacion 18 años y mas nivel de instruc.hasta universitario incompleto	Poblacion 18 años y mas nivel de instrucción universitario completo	Poblacion 18 años y mas sin instrucción o NS/NR
	Desde	Hasta																	
1	20	200	35.085	9,9	4.440	1,5	127	14.055	22.663	1,6	117.192	3,3	14,0	0,65	524	48.984	16.736	2.610	2.124
2	200	250	35.602	10,1	7.802	2,7	219	4.574	8.112	1,8	81.219	2,3	5,0	0,23	468	40.649	11.466	3.946	3.205
3	250	350	35.258	10,0	10.755	3,7	305	9.447	16.722	1,8	107.277	3,0	10,3	0,47	2.542	48.766	16.004	2.638	3.086
4	350	495	34.824	9,9	14.519	5,0	417	10.780	15.896	1,5	112.123	3,2	9,8	0,46	491	47.484	25.350	5.207	2.291
5	500	600	35.393	10,0	18.689	6,4	528	14.041	20.985	1,5	123.059	3,5	12,9	0,59	479	54.231	21.126	4.823	1.360
6	600	700	35.606	10,1	23.044	7,9	647	7.957	12.069	1,5	103.901	2,9	7,4	0,34	870	37.835	25.692	11.404	842
7	700	880	35.061	9,9	27.736	9,5	791	11.194	14.409	1,3	117.745	3,4	8,9	0,41	783	40.907	37.679	6.891	2.436
8	880	1.150	35.473	10,1	35.207	12,1	993	12.060	17.627	1,5	123.758	3,5	10,9	0,50	581	35.736	39.810	10.611	1.693
9	1.150	1.700	35.047	9,9	47.917	16,4	1.367	11.399	19.078	1,7	131.884	3,8	11,7	0,54	621	35.362	40.631	15.455	413
10	1.730	11.000	35.281	10,0	101.586	34,8	2.879	10.217	14.814	1,4	148.610	4,2	9,1	0,42	0	31.046	49.123	33.844	0
Hogares CON Ingresos			352.630	95,9	291.695	100	827	105.724	162.375	1,5	1.166.768	3,3	100,0	0,46	7.359	421.000	283.617	97.429	17.450
Hogares SIN Ingresos			15.185	4,1															
TOTAL DE HOGARES			367.815	100,0															

**Cuarto Trimestre 2003**

Número de decil	Escala de ingreso		Hogares por decil	Porcentaje de hogares	Ingreso total por decil (en miles)	Porcentaje del ingreso	Ingreso medio por decil	Hogares con hijos menores de 10 años	Hijos menores de 10 años	Promedio de hijos menores de 10 años por hogar	Población	Personas por hogar	Porcentaje de hijos menores de 10 años	Menores de 10 años por hogar	Hogares que reciben subsidio	Poblacion 18 años y mas nivel instruc.hasta secundario incompleto	Poblacion 18 años y mas nivel de instruc.hasta universitario incompleto	Poblacion 18 años y mas nivel de instrucción universitario completo	Poblacion 18 años y mas sin instrucción o NS/NR
	Desde	Hasta																	
1	30	200	34.655	9,9	4.986	1,8	144	11.726	20.812	1,8	111.964	3,2	13,6	0,60	3.322	53.610	12.176	2.595	1.964
2	200	280	35.323	10,1	8.238	3,0	233	5.197	8.171	1,6	83.352	2,4	5,3	0,23	1.389	42.425	15.784	6.208	2.835
3	291	350	34.633	9,9	10.868	3,9	314	7.999	10.565	1,3	99.585	2,9	6,9	0,31	553	44.682	18.462	3.731	0
4	350	445	34.729	10,0	13.654	5,0	393	12.867	18.059	1,4	111.196	3,2	11,8	0,52	948	47.567	22.307	2.630	2.850
5	449	584	35.166	10,1	17.741	6,4	504	12.579	21.209	1,7	125.022	3,6	13,8	0,60	0	42.537	27.632	5.705	1.756
6	590	720	34.374	9,9	22.267	8,1	648	9.655	14.366	1,5	108.106	3,1	9,4	0,42	0	30.598	32.481	8.667	1.953
7	722	900	35.368	10,1	28.630	10,4	809	9.716	12.586	1,3	117.186	3,3	8,2	0,36	537	48.627	28.419	9.833	836
8	900	1.200	34.661	9,9	35.328	12,8	1.019	12.136	17.648	1,5	124.375	3,6	11,5	0,51	0	30.737	39.747	17.268	0
9	1.200	1.700	34.884	10,0	48.981	17,8	1.404	11.482	17.051	1,5	133.757	3,8	11,1	0,49	0	40.256	33.632	20.417	443
10	1.700	4.700	34.918	10,0	84.833	30,8	2.430	8.742	12.670	1,4	131.679	3,8	8,3	0,36	454	30.429	47.982	25.442	531
Hogares CON Ingresos			348.711	94,3	275.526	100	790	102.099	153.137	1,5	1.146.222	3,3	100,0	0,44	7.203	411.468	278.622	102.496	13.168
Hogares SIN Ingresos			21.156	5,7															
TOTAL DE HOGARES			369.867	100,0															



**Hogares según escala de ingreso total familiar. (Cuadro 28 ampliado) - Continuacion  
 Primer Trimestre 2004**

Número de decil	Escala de ingreso		Hogares por decil	Porcentaje de hogares	Ingreso total por decil (en miles)	Porcentaje del ingreso	Ingreso medio por decil	Hogares con hijos menores de 10 años	Hijos menores de 10 años	Promedio de hijos menores de 10 años por hogar	Población	Personas por hogar	Porcentaje de hijos menores de 10 años	Menores de 10 años por hogar	Hogares que reciben subsidio	Poblacion 18 años y mas nivel instruc.hasta secundario incompleto	Poblacion 18 años y mas nivel de instruc.hasta universitario incompleto	Poblacion 18 años y mas nivel de instrucción universitario completo	Poblacion 18 años y mas sin instrucción o NS/NR
	Desde	Hasta																	
1	20	220	36.535	10,0	5.973	1,7	163	9.047	13.552	1,5	100.775	2,8	8,5	0,37	473	51.550	9.837	2.337	3.545
2	220	316	36.889	10,1	9.955	2,9	270	5.920	8.217	1,4	84.150	2,3	5,1	0,22	464	47.643	15.819	2.607	1.677
3	320	400	36.469	9,9	13.623	4,0	374	11.904	18.215	1,5	98.819	2,7	11,4	0,50	550	40.792	20.238	4.556	3.327
4	400	550	37.125	10,1	17.672	5,2	476	11.541	18.367	1,6	109.884	3,0	11,5	0,49	849	44.644	21.772	7.334	1.205
5	550	693	36.644	10,0	22.404	6,5	611	11.727	17.359	1,5	122.962	3,4	10,9	0,47	2.822	44.999	30.153	6.293	378
6	694	800	36.125	9,9	26.506	7,7	734	13.361	22.708	1,7	127.148	3,5	14,2	0,63	971	51.824	24.829	3.951	1.784
7	800	1.020	37.130	10,1	33.603	9,8	905	11.292	17.264	1,5	126.077	3,4	10,8	0,46	405	41.570	35.365	11.095	447
8	1.020	1.320	36.624	10,0	42.589	12,4	1.163	12.200	16.911	1,4	133.860	3,7	10,6	0,46	0	44.761	36.617	12.462	1.452
9	1.350	1.850	36.223	9,9	58.075	17,0	1.603	8.303	11.665	1,4	141.610	3,9	7,3	0,32	526	46.999	43.612	16.728	1.030
10	1.900	11.000	36.918	10,1	112.201	32,7	3.039	11.621	15.629	1,3	140.172	3,8	9,8	0,42	450	25.301	53.393	29.190	0
Hogares CON Ingresos			366.682	97,4	342.601	100	934	106.916	159.887	1,5	1.185.457	3,2	100,0	0,44	7.510	440.083	291.635	96.553	14.845
Hogares SIN Ingresos			9.936	2,6															
TOTAL DE HOGARES			376.618	100,0															

**Segundo Trimestre 2004**

Número de decil	Escala de ingreso		Hogares por decil	Porcentaje de hogares	Ingreso total por decil (en miles)	Porcentaje del ingreso	Ingreso medio por decil	Hogares con hijos menores de 10 años	Hijos menores de 10 años	Promedio de hijos menores de 10 años por hogar	Población	Personas por hogar	Porcentaje de hijos menores de 10 años	Menores de 10 años por hogar	Hogares que reciben subsidio	Poblacion 18 años y mas nivel instruc.hasta secundario incompleto	Poblacion 18 años y mas nivel de instruc.hasta universitario incompleto	Poblacion 18 años y mas nivel de instrucción universitario completo	Poblacion 18 años y mas sin instrucción o NS/NR
	Desde	Hasta																	
1	40	240	37.199	10,0	6.268	1,7	168	13.273	22.991	1,7	107.875	2,9	14,2	0,62	907	49.477	8.907	837	4.382
2	240	320	37.365	10,0	10.497	2,9	281	6.377	9.340	1,5	89.336	2,4	5,8	0,25	278	47.671	12.527	3.236	3.825
3	330	450	37.250	10,0	14.548	4,0	391	9.020	13.481	1,5	98.510	2,6	8,3	0,36	1.594	56.268	8.796	1.608	3.965
4	450	550	36.744	9,9	18.435	5,1	502	9.741	15.134	1,6	103.561	2,8	9,3	0,41	0	46.048	24.705	4.942	979
5	550	700	37.345	10,0	23.010	6,3	616	9.664	16.220	1,7	114.402	3,1	10,0	0,43	543	47.446	30.597	4.579	1.039
6	700	870	37.439	10,1	28.476	7,8	761	13.231	18.833	1,4	126.794	3,4	11,6	0,50	1.229	43.964	36.004	6.264	1.370
7	873	1.060	37.051	10,0	35.466	9,7	957	9.433	18.441	2,0	132.381	3,6	11,4	0,50	929	45.988	36.085	8.274	4.820
8	1.060	1.445	36.982	9,9	45.904	12,6	1.241	12.614	19.326	1,5	159.064	4,3	11,9	0,52	2.009	63.511	37.658	11.080	488
9	1.450	1.915	37.318	10,0	61.906	17,0	1.659	9.149	14.531	1,6	124.252	3,3	9,0	0,39	596	24.095	43.857	25.202	1.118
10	1.920	15.000	37.247	10,0	120.150	32,9	3.226	8.909	13.787	1,5	147.493	4,0	8,5	0,37	518	20.390	56.523	36.943	562
Hogares CON Ingresos			371.940	99,2	364.660	100	980	101.411	162.084	1,6	1.203.668	3,2	100,0	0,44	8.603	444.858	295.659	102.965	22.548
Hogares SIN Ingresos			2.997	0,8															
TOTAL DE HOGARES			374.937	100,0															



**Hogares según escala de ingreso total familiar. (Cuadro 28 ampliado) - Continuacion  
 Tercer Trimestre 2004**

Número de decil	Escala de ingreso		Hogares por decil	Porcentaje de hogares	Ingreso total por decil (en miles)	Porcentaje del ingreso	Ingreso medio por decil	Hogares con hijos menores de 10 años	Hijos menores de 10 años	Promedio de hijos menores de 10 años por hogar	Población	Personas por hogar	Porcentaje de hijos menores de 10 años	Menores de 10 años por hogar	Hogares que reciben subsidio	Poblacion 18 años y mas nivel instruc.hasta secundario incompleto	Poblacion 18 años y mas nivel de instruc.hasta universitario incompleto	Poblacion 18 años y mas nivel de instrucción universitario completo	Poblacion 18 años y mas sin instrucción o NS/NR
	Desde	Hasta																	
1	50	250	37.068	10,1	6.653	1,7	179	9.281	14.740	1,6	111.020	3,0	8,8	0,40	2.146	50.349	13.256	833	2.370
2	250	350	36.535	9,9	11.070	2,8	303	9.968	15.716	1,6	94.965	2,6	9,4	0,43	1.412	57.990	4.686	0	5.689
3	350	500	36.854	10,0	15.683	4,0	426	8.697	15.111	1,7	98.932	2,7	9,0	0,41	0	49.680	14.468	3.699	3.502
4	500	630	37.209	10,1	21.092	5,4	567	7.780	13.474	1,7	112.465	3,0	8,0	0,36	663	51.267	22.172	5.844	2.650
5	640	800	36.644	9,9	26.231	6,7	716	9.139	11.960	1,3	107.641	2,9	7,1	0,33	0	42.351	33.620	4.326	1.312
6	800	980	36.837	10,0	32.514	8,3	883	11.732	22.758	1,9	126.377	3,4	13,6	0,62	1.702	47.028	32.358	8.361	766
7	990	1.200	37.134	10,1	40.170	10,3	1.082	12.262	18.738	1,5	125.743	3,4	11,2	0,50	1.286	35.894	41.654	13.422	0
8	1.200	1.520	36.379	9,9	50.595	12,9	1.391	13.224	20.675	1,6	134.728	3,7	12,3	0,57	0	39.628	41.018	14.612	0
9	1.530	2.200	37.375	10,1	67.793	17,3	1.814	10.782	13.085	1,2	139.352	3,7	7,8	0,35	0	34.011	54.517	15.023	563
10	2.250	7.100	36.634	9,9	119.296	30,5	3.256	12.711	21.340	1,7	151.158	4,1	12,7	0,58	1.205	23.623	50.739	35.911	1.446
Hogares CON Ingresos			368.669	98,6	391.097	100	1.062	105.576	167.597	1,6	1.202.381	3,3	100,0	0,45	8.414	431.821	308.488	102.031	18.298
Hogares SIN Ingresos			5.258	1,4															
TOTAL DE HOGARES			373.927	100,0															

**Cuarto Trimestre 2004**

Número de decil	Escala de ingreso		Hogares por decil	Porcentaje de hogares	Ingreso total por decil (en miles)	Porcentaje del ingreso	Ingreso medio por decil	Hogares con hijos menores de 10 años	Hijos menores de 10 años	Promedio de hijos menores de 10 años por hogar	Población	Personas por hogar	Porcentaje de hijos menores de 10 años	Menores de 10 años por hogar	Hogares que reciben subsidio	Poblacion 18 años y mas nivel instruc.hasta secundario incompleto	Poblacion 18 años y mas nivel de instruc.hasta universitario incompleto	Poblacion 18 años y mas nivel de instrucción universitario completo	Poblacion 18 años y mas sin instrucción o NS/NR
	Desde	Hasta																	
1	20	300	38.201	10,1	7.446	2,0	195	8.852	15.373	1,7	97.527	2,6	9,0	0,40	1.982	56.388	7.292	0	3.195
2	300	400	37.739	10,0	12.372	3,4	328	6.729	9.996	1,5	83.353	2,2	5,9	0,26	913	47.654	11.682	1.944	1.683
3	400	500	37.950	10,0	16.971	4,6	447	10.850	23.978	2,2	118.759	3,1	14,1	0,63	3.340	52.885	17.559	3.087	2.530
4	500	600	37.861	10,0	21.272	5,8	562	14.415	20.419	1,4	119.869	3,2	12,0	0,54	1.127	48.512	27.935	7.450	1.384
5	600	750	37.755	10,0	25.457	6,9	674	12.571	17.128	1,4	121.570	3,2	10,0	0,45	0	43.875	29.264	5.041	1.836
6	750	910	37.992	10,0	31.661	8,6	833	10.667	18.268	1,7	118.297	3,1	10,7	0,48	767	39.758	34.416	8.319	1.984
7	910	1.100	38.260	10,1	38.664	10,5	1.011	12.025	15.770	1,3	131.732	3,4	9,2	0,41	464	43.543	40.160	8.021	1.733
8	1.110	1.400	37.569	9,9	47.295	12,8	1.259	13.667	17.939	1,3	130.954	3,5	10,5	0,48	1.297	38.758	44.223	16.026	497
9	1.400	1.920	38.107	10,0	62.002	16,8	1.627	10.764	13.299	1,2	142.172	3,7	7,8	0,35	0	33.680	53.353	23.396	0
10	1.950	5.520	37.800	10,0	105.489	28,6	2.791	11.788	18.318	1,6	134.515	3,6	10,7	0,48	0	19.349	50.467	31.101	1.116
Hogares CON Ingresos			379.234	98,5	368.629	100	973	112.328	170.488	1,5	1.198.748	3,2	100,0	0,45	9.890	424.402	316.351	104.385	15.958
Hogares SIN Ingresos			5.626	1,5															
TOTAL DE HOGARES			384.860	100,0															



**Hogares según escala de ingreso total familiar. (Cuadro 28 ampliado) - Continuacion  
 Primer Trimestre 2005**

Número de decil	Escala de ingreso		Hogares por decil	Porcentaje de hogares	Ingreso total por decil (en miles)	Porcentaje del ingreso	Ingreso medio por decil	Hogares con hijos menores de 10 años	Hijos menores de 10 años	Promedio de hijos menores de 10 años por hogar	Población	Personas por hogar	Porcentaje de hijos menores de 10 años	Menores de 10 años por hogar	Hogares que reciben subsidio	Poblacion 18 años y mas nivel instruc.hasta secundario incompleto	Poblacion 18 años y mas nivel de instruc.hasta universitario incompleto	Poblacion 18 años y mas nivel de instrucción universitario completo	Poblacion 18 años y mas sin instrucción o NS/NR
	Desde	Hasta																	
1	50	300	37.912	10,0	7.729	1,8	204	10.090	15.880	1,6	99.459	2,6	9,3	0,42	897	52.256	8.695	1.465	3.155
2	300	430	37.966	10,0	13.342	3,2	351	10.046	17.652	1,8	91.238	2,4	10,3	0,46	928	45.728	15.445	1.147	1.238
3	430	590	38.182	10,0	19.112	4,5	501	6.989	13.315	1,9	96.343	2,5	7,8	0,35	1.981	53.761	14.739	3.049	2.423
4	590	700	38.013	10,0	24.294	5,8	639	9.941	15.023	1,5	106.348	2,8	8,8	0,40	894	49.323	20.204	3.212	1.888
5	700	850	37.831	10,0	29.366	7,0	776	14.744	24.059	1,6	133.457	3,5	14,1	0,64	1.284	40.685	33.564	10.295	350
6	850	1.000	37.937	10,0	35.359	8,4	932	10.334	14.951	1,4	119.116	3,1	8,7	0,39	501	44.525	34.873	8.991	0
7	1.000	1.280	37.998	10,0	43.213	10,2	1.137	12.753	15.284	1,2	118.332	3,1	8,9	0,40	1.034	42.825	35.500	8.408	2.191
8	1.280	1.600	38.148	10,0	55.271	13,1	1.449	15.671	22.523	1,4	146.444	3,8	13,2	0,59	907	47.269	37.331	14.936	1.506
9	1.600	2.150	38.195	10,0	71.211	16,9	1.864	8.179	11.084	1,4	139.636	3,7	6,5	0,29	917	37.745	51.842	21.585	0
10	2.150	7.500	37.879	10,0	122.729	29,1	3.240	12.252	21.333	1,7	153.036	4,0	12,5	0,56	0	22.359	56.708	37.270	0
Hogares CON Ingresos			380.061	98,2	421.626	100	1.109	110.999	171.104	1,5	1.203.409	3,2	100,0	0,45	9.343	436.476	308.901	110.358	12.751
Hogares SIN Ingresos			7.147	1,8															
TOTAL DE HOGARES			387.208	100,0															

**Segundo Trimestre 2005**

Número de decil	Escala de ingreso		Hogares por decil	Porcentaje de hogares	Ingreso total por decil (en miles)	Porcentaje del ingreso	Ingreso medio por decil	Hogares con hijos menores de 10 años	Hijos menores de 10 años	Promedio de hijos menores de 10 años por hogar	Población	Personas por hogar	Porcentaje de hijos menores de 10 años	Menores de 10 años por hogar	Hogares que reciben subsidio	Poblacion 18 años y mas nivel instruc.hasta secundario incompleto	Poblacion 18 años y mas nivel de instruc.hasta universitario incompleto	Poblacion 18 años y mas nivel de instrucción universitario completo	Poblacion 18 años y mas sin instrucción o NS/NR
	Desde	Hasta																	
1	20	290	36.521	9,9	6.531	1,7	179	13.943	21.528	1,5	113.460	3,1	12,6	0,59	2.767	50.711	16.948	528	1.343
2	290	400	36.853	10,0	12.202	3,1	331	6.915	13.223	1,9	95.706	2,6	7,8	0,36	1.031	51.871	8.838	2.661	4.921
3	400	550	36.540	10,0	16.929	4,3	463	8.351	13.749	1,6	95.362	2,6	8,1	0,38	1.538	50.062	16.742	2.566	920
4	550	676	36.633	10,0	22.386	5,7	611	11.941	19.791	1,7	111.127	3,0	11,6	0,54	1.161	57.857	19.896	1.046	1.026
5	680	800	37.021	10,1	27.680	7,0	748	13.893	20.450	1,5	119.347	3,2	12,0	0,55	601	46.935	29.183	5.963	480
6	800	1.000	36.635	10,0	32.223	8,2	880	12.793	17.712	1,4	126.044	3,4	10,4	0,48	1.285	42.950	34.283	8.887	1.227
7	1.000	1.250	36.791	10,0	40.588	10,3	1.103	10.966	12.669	1,2	117.213	3,2	7,4	0,34	591	46.468	32.865	7.944	439
8	1.250	1.550	36.537	10,0	50.701	12,9	1.388	10.469	14.178	1,4	129.510	3,5	8,3	0,39	1.128	40.341	42.717	13.683	1.123
9	1.550	2.150	36.524	9,9	65.644	16,7	1.797	12.356	20.594	1,7	144.700	4,0	12,1	0,56	936	45.707	37.713	24.223	661
10	2.150	7.150	37.047	10,1	118.448	30,1	3.197	11.900	16.590	1,4	151.055	4,1	9,7	0,45	0	15.528	60.033	44.747	528
Hogares CON Ingresos			367.102	97,9	393.332	100	1.070	113.527	170.484	1,5	1.203.524	3,3	100,0	0,46	11.038	448.430	299.218	112.248	12.668
Hogares SIN Ingresos			7.772	2,1															
TOTAL DE HOGARES			374.874	100,0															





**Hogares según escala de ingreso total familiar. (Cuadro 28 ampliado) - Continuacion  
 Tercer Trimestre 2005**

Número de decil	Escala de ingreso		Hogares por decil	Porcentaje de hogares	Ingreso total por decil (en miles)	Porcentaje del ingreso	Ingreso medio por decil	Hogares con hijos menores de 10 años	Hijos menores de 10 años	Promedio de hijos menores de 10 años por hogar	Población	Personas por hogar	Porcentaje de hijos menores de 10 años	Menores de 10 años por hogar	Hogares que reciben subsidio	Poblacion 18 años y mas nivel instruc.hasta secundario incompleto	Poblacion 18 años y mas nivel de instruc.hasta universitario incompleto	Poblacion 18 años y mas nivel de instrucción universitario completo	Poblacion 18 años y mas sin instrucción o NS/NR
	Desde	Hasta																	
1	30	350	36.963	10,0	8.932	1,8	242	10.241	14.206	1,4	94.689	2,6	8,6	0,38	3.758	45.937	15.480	2.246	3.563
2	350	500	37.635	10,1	16.175	3,2	430	9.748	16.848	1,7	98.152	2,6	10,1	0,45	2.762	51.815	13.145	3.404	947
3	500	700	36.930	10,0	21.842	4,3	591	11.456	20.819	1,8	116.937	3,2	12,5	0,56	3.251	55.932	17.830	2.537	1.617
4	700	800	36.754	9,9	27.384	5,4	745	13.160	20.871	1,6	116.473	3,2	12,6	0,57	1.752	46.417	21.834	6.750	1.230
5	800	1.050	37.014	10,0	34.538	6,8	933	11.119	17.468	1,6	122.596	3,3	10,5	0,47	517	44.891	29.789	6.147	499
6	1.050	1.250	37.277	10,0	42.757	8,4	1.147	8.537	11.379	1,3	117.783	3,2	6,9	0,31	1.715	46.690	33.531	8.705	1.204
7	1.250	1.600	37.127	10,0	52.768	10,4	1.421	10.629	14.121	1,3	116.720	3,1	8,5	0,38	934	44.708	36.495	10.144	492
8	1.600	2.000	37.080	10,0	68.067	13,4	1.836	10.948	16.801	1,5	134.007	3,6	10,1	0,45	506	43.290	40.881	17.999	452
9	2.000	2.750	37.171	10,0	87.075	17,2	2.343	14.552	20.519	1,4	148.758	4,0	12,4	0,55	484	27.474	48.914	33.417	324
10	2.780	8.250	37.119	10,0	146.800	29,0	3.955	8.252	13.035	1,6	131.832	3,6	7,8	0,35	0	11.923	50.566	42.291	0
Hogares CON Ingresos			371.070	97,9	506.338	100	1.364	108.642	166.067	1,5	1.197.947	3,2	100,0	0,45	15.679	419.077	308.465	133.640	10.328
Hogares SIN Ingresos			7.795	2,1															
TOTAL DE HOGARES			378.865	100,0															

**Cuarto Trimestre 2005**

Número de decil	Escala de ingreso		Hogares por decil	Porcentaje de hogares	Ingreso total por decil (en miles)	Porcentaje del ingreso	Ingreso medio por decil	Hogares con hijos menores de 10 años	Hijos menores de 10 años	Promedio de hijos menores de 10 años por hogar	Población	Personas por hogar	Porcentaje de hijos menores de 10 años	Menores de 10 años por hogar	Hogares que reciben subsidio	Poblacion 18 años y mas nivel instruc.hasta secundario incompleto	Poblacion 18 años y mas nivel de instruc.hasta universitario incompleto	Poblacion 18 años y mas nivel de instrucción universitario completo	Poblacion 18 años y mas sin instrucción o NS/NR
	Desde	Hasta																	
1	30	350	38.247	9,9	8.925	1,7	233	11.203	17.499	1,6	96.022	2,5	10,0	0,46	3.790	45.938	11.537	2.184	2.987
2	350	500	38.856	10,1	16.075	3,1	414	8.572	13.786	1,6	91.724	2,4	7,9	0,35	1.517	49.800	13.087	1.784	2.531
3	500	700	38.266	9,9	22.317	4,3	583	10.979	15.158	1,4	107.267	2,8	8,6	0,40	2.636	51.139	17.949	3.634	2.337
4	700	800	38.675	10,1	29.167	5,6	754	9.801	15.512	1,6	106.100	2,7	8,8	0,40	3.969	41.546	27.703	6.142	1.662
5	800	1.000	38.332	10,0	35.095	6,7	916	11.535	16.983	1,5	123.773	3,2	9,7	0,44	1.688	58.286	23.965	5.416	418
6	1.000	1.200	38.641	10,0	43.610	8,3	1.129	15.330	25.443	1,7	131.338	3,4	14,5	0,66	2.217	45.493	35.777	10.852	426
7	1.200	1.500	38.424	10,0	52.474	10,0	1.366	10.383	15.462	1,5	129.780	3,4	8,8	0,40	1.547	45.677	34.236	10.371	885
8	1.500	2.000	38.367	10,0	68.349	13,0	1.781	13.547	20.685	1,5	131.978	3,4	11,8	0,54	0	36.298	40.443	18.407	453
9	2.000	2.730	38.518	10,0	89.434	17,0	2.322	12.340	20.106	1,6	151.585	3,9	11,5	0,52	1.159	31.929	47.787	31.043	1.181
10	2.750	13.000	38.370	10,0	159.332	30,4	4.153	7.626	14.799	1,9	141.098	3,7	8,4	0,39	0	14.319	55.064	40.250	591
Hogares CON Ingresos			384.696	98,8	524.778	100	1.365	111.316	175.433	1,6	1.210.665	3,1	100,0	0,46	18.523	420.425	307.548	130.083	13.471
Hogares SIN Ingresos			4.618	1,2															
TOTAL DE HOGARES			389.314	100,0															



**Hogares según escala de ingreso total familiar. (Cuadro 28 ampliado) - Continuación  
 Primer Trimestre 2006**

Número de decil	Escala de ingreso		Hogares por decil	Porcentaje de hogares	Ingreso total por decil (en miles)	Porcentaje del ingreso	Ingreso medio por decil	Hogares con hijos menores de 10 años	Hijos menores de 10 años	Promedio de hijos menores de 10 años por hogar	Población	Personas por hogar	Porcentaje de hijos menores de 10 años	Menores de 10 años por hogar	Hogares que reciben subsidio	Poblacion 18 años y mas nivel instruc.hasta secundario incompleto	Poblacion 18 años y mas nivel de instruc.hasta universitario incompleto	Poblacion 18 años y mas nivel de instrucción universitario completo	Poblacion 18 años y mas sin instrucción o NS/NR
	Desde	Hasta																	
1	50	370	38.061	10,0	9.436	1,7	248	9.256	19.171	2,1	102.481	2,7	10,8	0,50	3.926	47.017	15.540	401	1.997
2	370	540	38.435	10,1	16.652	3,1	433	6.954	10.570	1,5	90.802	2,4	6,0	0,28	2.134	48.802	13.782	2.465	3.289
3	550	700	37.641	9,9	23.043	4,3	612	10.963	17.156	1,6	89.489	2,4	9,7	0,46	3.259	38.072	17.983	4.945	1.482
4	700	890	38.120	10,0	30.211	5,6	793	11.045	18.118	1,6	116.265	3,0	10,2	0,48	1.219	48.238	24.791	5.824	3.567
5	900	1.090	38.289	10,1	37.222	6,9	972	15.281	23.754	1,6	128.610	3,4	13,4	0,62	3.418	46.451	35.894	6.164	1.312
6	1.090	1.300	38.145	10,0	45.492	8,4	1.193	10.005	13.993	1,4	112.351	2,9	7,9	0,37	2.202	41.233	31.326	7.759	3.685
7	1.310	1.600	38.119	10,0	55.839	10,3	1.465	9.777	18.650	1,9	134.260	3,5	10,5	0,49	2.066	44.316	43.709	9.627	1.934
8	1.600	2.100	37.955	10,0	69.818	12,9	1.840	10.285	18.670	1,8	134.651	3,5	10,5	0,49	1.868	41.355	39.511	19.121	192
9	2.100	2.950	38.160	10,0	94.446	17,5	2.475	12.425	17.028	1,4	148.891	3,9	9,6	0,45	808	36.447	53.262	19.542	1.034
10	2.980	9.000	38.009	10,0	158.560	29,3	4.172	10.650	20.110	1,9	154.606	4,1	11,3	0,53	0	17.376	59.939	36.466	610
Hogares CON Ingresos			380.934	98,5	540.719	100	1.420	106.641	177.220	1,7	1.212.406	3,2	100,0	0,47	20.900	409.307	335.737	112.314	19.102
Hogares SIN Ingresos			5.681	1,5															
TOTAL DE HOGARES			386.615	100,0															

**Segundo Trimestre 2006**

Número de decil	Escala de ingreso		Hogares por decil	Porcentaje de hogares	Ingreso total por decil (en miles)	Porcentaje del ingreso	Ingreso medio por decil	Hogares con hijos menores de 10 años	Hijos menores de 10 años	Promedio de hijos menores de 10 años por hogar	Población	Personas por hogar	Porcentaje de hijos menores de 10 años	Menores de 10 años por hogar	Hogares que reciben subsidio	Poblacion 18 años y mas nivel instruc.hasta secundario incompleto	Poblacion 18 años y mas nivel de instruc.hasta universitario incompleto	Poblacion 18 años y mas nivel de instrucción universitario completo	Poblacion 18 años y mas sin instrucción o NS/NR
	Desde	Hasta																	
1	25	390	38.106	10,0	10.015	1,8	263	8.878	13.896	1,6	93.608	2,5	8,4	0,36	4.259	41.996	13.576	4.532	1.809
2	390	600	37.902	10,0	18.308	3,3	483	8.115	13.030	1,6	90.425	2,4	7,9	0,34	3.126	47.433	12.858	867	2.328
3	600	800	38.121	10,0	26.445	4,8	694	6.724	9.251	1,4	100.693	2,6	5,6	0,24	1.063	50.793	18.764	4.819	1.872
4	800	950	38.179	10,0	32.920	5,9	862	11.515	17.568	1,5	121.115	3,2	10,6	0,46	2.181	59.711	20.621	3.066	1.186
5	950	1.150	38.073	10,0	39.075	7,0	1.026	14.462	23.677	1,6	121.460	3,2	14,3	0,62	2.028	45.363	28.192	6.578	1.772
6	1.150	1.360	38.226	10,0	47.740	8,6	1.249	9.297	11.768	1,3	115.109	3,0	7,1	0,31	902	42.000	37.682	8.549	1.339
7	1.360	1.670	37.875	9,9	57.102	10,3	1.508	14.140	19.414	1,4	132.370	3,5	11,8	0,51	1.217	42.878	43.381	9.481	377
8	1.680	2.100	38.353	10,1	71.912	12,9	1.875	13.663	18.193	1,3	143.430	3,7	11,0	0,47	318	39.966	49.370	13.600	383
9	2.100	2.880	38.085	10,0	93.017	16,7	2.442	11.014	16.922	1,5	138.113	3,6	10,2	0,44	0	33.717	45.569	24.683	459
10	2.880	10.000	37.888	9,9	158.809	28,6	4.192	13.070	21.453	1,6	153.183	4,0	13,0	0,57	0	21.456	54.158	42.938	0
Hogares CON Ingresos			380.808	98,1	555.343	100	1.459	110.878	165.172	1,5	1.209.506	3,2	100,0	0,43	15.094	425.313	324.171	119.113	11.525
Hogares SIN Ingresos			7.339	1,9															
TOTAL DE HOGARES			388.147	100,0															



**Hogares según escala de ingreso total familiar. (Cuadro 28 ampliado) - Continuación  
 Tercer Trimestre 2006**

Número de decil	Escala de ingreso		Hogares por decil	Porcentaje de hogares	Ingreso total por decil (en miles)	Porcentaje del ingreso	Ingreso medio por decil	Hogares con hijos menores de 10 años	Hijos menores de 10 años	Promedio de hijos menores de 10 años por hogar	Población	Personas por hogar	Porcentaje de hijos menores de 10 años	Menores de 10 años por hogar	Hogares que reciben subsidio	Poblacion 18 años y mas nivel instruc.hasta secundario incompleto	Poblacion 18 años y mas nivel de instruc.hasta universitario incompleto	Poblacion 18 años y mas nivel de instrucción universitario completo	Poblacion 18 años y mas sin instrucción o NS/NR
	Desde	Hasta																	
1	20	450	37.768	10,0	11.105	1,6	294	10.167	11.948	1,2	91.828	2,4	7,3	0,32	6.241	42.659	13.383	5.765	2.398
2	450	650	37.995	10,0	20.397	3,0	537	6.501	12.037	1,9	96.289	2,5	7,3	0,32	4.408	55.263	9.047	1.604	3.252
3	650	900	38.002	10,0	29.643	4,3	780	8.679	13.409	1,5	101.954	2,7	8,2	0,35	3.249	48.183	20.256	1.395	458
4	900	1.100	37.792	10,0	37.829	5,5	1.001	11.479	17.440	1,5	111.087	2,9	10,6	0,46	1.499	43.050	28.356	4.524	985
5	1.100	1.350	37.738	10,0	46.281	6,8	1.226	12.810	21.504	1,7	125.100	3,3	13,1	0,57	1.391	42.395	31.868	6.506	2.947
6	1.350	1.600	37.705	10,0	55.900	8,2	1.483	10.125	12.002	1,2	114.985	3,0	7,3	0,32	887	37.690	45.450	7.739	0
7	1.600	2.070	38.002	10,0	69.824	10,2	1.837	14.379	18.787	1,3	138.049	3,6	11,5	0,49	1.605	49.634	36.377	7.378	861
8	2.070	2.650	37.714	10,0	88.746	13,0	2.353	12.394	21.053	1,7	160.618	4,3	12,9	0,56	1.567	52.797	44.797	11.707	438
9	2.650	3.800	38.000	10,0	119.259	17,4	3.138	14.031	19.865	1,4	141.346	3,7	12,1	0,52	706	26.597	46.348	28.586	1.303
10	3.850	11.002	37.656	10,0	205.997	30,1	5.470	9.822	15.730	1,6	139.262	3,7	9,6	0,42	0	12.837	53.192	47.794	1.150
Hogares CON Ingresos			378.372	98,7	684.981	100	1.812	110.387	163.775	1,5	1.220.518	3,2	100,0	0,43	21.553	411.105	329.074	122.998	13.792
Hogares SIN Ingresos			5.172	1,3															
TOTAL DE HOGARES			383.544	100,0															

**Cuarto Trimestre 2006**

Número de decil	Escala de ingreso		Hogares por decil	Porcentaje de hogares	Ingreso total por decil (en miles)	Porcentaje del ingreso	Ingreso medio por decil	Hogares con hijos menores de 10 años	Hijos menores de 10 años	Promedio de hijos menores de 10 años por hogar	Población	Personas por hogar	Porcentaje de hijos menores de 10 años	Menores de 10 años por hogar	Hogares que reciben subsidio	Poblacion 18 años y mas nivel instruc.hasta secundario incompleto	Poblacion 18 años y mas nivel de instruc.hasta universitario incompleto	Poblacion 18 años y mas nivel de instrucción universitario completo	Poblacion 18 años y mas sin instrucción o NS/NR
	Desde	Hasta																	
1	25	455	38.708	10,0	11.527	1,8	298	11.431	23.337	2,0	97.469	2,5	13,3	0,60	8.729	38.709	15.531	4.397	1.822
2	460	600	39.002	10,1	20.211	3,1	518	2.344	3.248	1,4	72.326	1,9	1,8	0,08	2.284	45.290	10.771	3.155	3.177
3	600	850	38.872	10,0	28.717	4,4	739	14.303	21.759	1,5	109.833	2,8	12,4	0,56	4.759	44.902	21.136	4.891	1.880
4	850	1.000	38.755	10,0	36.695	5,6	947	12.137	18.234	1,5	107.363	2,8	10,4	0,47	4.205	45.764	24.230	5.381	1.153
5	1.000	1.200	38.614	10,0	42.347	6,5	1.097	10.753	17.383	1,6	124.698	3,2	9,9	0,45	4.909	46.859	31.651	6.316	838
6	1.200	1.500	38.898	10,0	53.792	8,3	1.383	11.346	18.778	1,7	139.734	3,6	10,7	0,48	3.870	59.547	27.886	6.159	1.315
7	1.500	1.850	38.556	9,9	64.945	10,0	1.684	14.025	24.295	1,7	158.177	4,1	13,8	0,63	4.010	53.328	36.522	15.191	1.362
8	1.850	2.450	38.919	10,0	82.356	12,7	2.116	14.225	18.752	1,3	131.181	3,4	10,7	0,48	606	36.851	40.306	16.052	219
9	2.500	3.450	39.043	10,1	114.232	17,5	2.926	12.555	17.792	1,4	139.476	3,6	10,1	0,46	0	29.964	50.512	25.945	0
10	3.470	13.230	38.637	10,0	196.167	30,1	5.077	7.456	12.398	1,7	140.892	3,6	7,0	0,32	0	18.815	56.685	41.757	553
Hogares CON Ingresos			388.004	98,4	650.989	100	1.679	110.575	175.976	1,6	1.221.149	3,1	100,0	0,45	33.372	420.029	315.230	129.244	12.319
Hogares SIN Ingresos			6.320	1,6															
TOTAL DE HOGARES			394.324	100,0															



**Hogares según escala de ingreso total familiar. (Cuadro 28 ampliado) - Continuacion  
 Primer Trimestre 2007**

Número de decil	Escala de ingreso		Hogares por decil	Porcentaje de hogares	Ingreso total por decil (en miles)	Porcentaje del ingreso	Ingreso medio por decil	Hogares con hijos menores de 10 años	Hijos menores de 10 años	Promedio de hijos menores de 10 años por hogar	Población	Personas por hogar	Porcentaje de hijos menores de 10 años	Menores de 10 años por hogar	Hogares que reciben subsidio	Poblacion 18 años y mas nivel instruc.hasta secundario incompleto	Poblacion 18 años y mas nivel de instruc.hasta universitario incompleto	Poblacion 18 años y mas nivel de instrucción universitario completo	Poblacion 18 años y mas sin instrucción o NS/NR
	Desde	Hasta																	
1	40	500	38.980	10,0	13.655	1,8	350	9.640	14.775	1,5	85.726	2,2	8,3	0,38	4.680	40.444	12.836	1.231	2.785
2	500	700	39.300	10,1	22.751	3,0	579	7.977	16.255	2,0	89.588	2,3	9,1	0,41	5.849	47.302	8.670	3.535	4.912
3	700	950	38.952	10,0	32.108	4,3	824	10.618	15.565	1,5	109.412	2,8	8,8	0,40	5.991	50.525	20.156	4.616	456
4	950	1.200	39.297	10,1	42.466	5,6	1.081	11.829	17.092	1,4	113.479	2,9	9,6	0,43	2.856	44.940	31.427	5.836	1.306
5	1.200	1.480	38.829	9,9	51.470	6,8	1.326	11.711	14.021	1,2	113.519	2,9	7,9	0,36	2.762	45.855	28.790	4.634	278
6	1.500	1.700	39.384	10,1	62.138	8,3	1.578	10.978	22.895	2,1	130.689	3,3	12,9	0,58	3.937	50.492	34.132	7.805	1.171
7	1.720	2.100	38.877	9,9	73.838	9,8	1.899	15.408	25.268	1,6	134.573	3,5	14,2	0,65	3.394	32.609	43.676	13.059	511
8	2.100	2.730	38.974	10,0	92.814	12,3	2.381	13.642	21.545	1,6	148.507	3,8	12,1	0,55	1.283	48.926	42.258	14.869	1.592
9	2.750	4.000	38.949	10,0	124.762	16,6	3.203	10.981	16.513	1,5	145.888	3,7	9,3	0,42	0	39.189	55.339	16.881	972
10	4.000	19.650	39.406	10,1	236.387	31,4	5.999	9.921	13.916	1,4	156.590	4,0	7,8	0,35	384	26.045	54.053	45.235	2.267
Hogares CON Ingresos			390.948	99,3	752.389	100	1.922	112.705	177.845	1,6	1.227.971	3,1	100,0	0,45	31.136	426.327	331.337	117.701	16.250
Hogares SIN Ingresos			2.601	0,7															
TOTAL DE HOGARES			393.549	100,0															

**Segundo Trimestre 2007**

Número de decil	Escala de ingreso		Hogares por decil	Porcentaje de hogares	Ingreso total por decil (en miles)	Porcentaje del ingreso	Ingreso medio por decil	Hogares con hijos menores de 10 años	Hijos menores de 10 años	Promedio de hijos menores de 10 años por hogar	Población	Personas por hogar	Porcentaje de hijos menores de 10 años	Menores de 10 años por hogar	Hogares que reciben subsidio	Poblacion 18 años y mas nivel instruc.hasta secundario incompleto	Poblacion 18 años y mas nivel de instruc.hasta universitario incompleto	Poblacion 18 años y mas nivel de instrucción universitario completo	Poblacion 18 años y mas sin instrucción o NS/NR
	Desde	Hasta																	
1	40	530	39.375	10,0	14.183	1,9	360	6.390	11.704	1,8	83.232	2,1	6,8	0,30	4.419	44.456	8.638	558	2.847
2	530	800	39.169	10,0	25.240	3,4	644	10.034	14.240	1,4	96.101	2,5	8,2	0,36	5.492	44.848	17.881	2.868	2.011
3	800	1.000	39.091	10,0	34.994	4,7	895	6.382	10.212	1,6	92.489	2,4	5,9	0,26	1.865	45.626	21.625	2.375	3.515
4	1.000	1.200	39.308	10,0	41.891	5,6	1.066	7.097	12.873	1,8	99.677	2,5	7,4	0,33	3.282	47.530	18.774	6.855	440
5	1.200	1.450	39.574	10,1	50.872	6,8	1.285	11.072	15.340	1,4	110.799	2,8	8,9	0,39	1.230	39.558	30.319	11.174	0
6	1.450	1.750	38.868	9,9	61.492	8,2	1.582	14.308	21.191	1,5	132.109	3,4	12,2	0,55	1.662	42.292	36.165	10.323	578
7	1.750	2.100	39.244	10,0	75.744	10,2	1.930	13.027	22.355	1,7	146.646	3,7	12,9	0,57	1.543	42.286	41.231	16.888	3.196
8	2.100	2.750	39.382	10,0	95.381	12,8	2.422	17.068	25.732	1,5	153.679	3,9	14,8	0,65	2.379	48.409	40.161	19.982	876
9	2.750	3.900	39.543	10,1	128.486	17,2	3.249	13.247	21.716	1,6	148.356	3,8	12,5	0,55	1.772	36.702	49.366	24.842	392
10	3.900	9.500	39.155	10,0	217.227	29,1	5.548	10.899	17.931	1,6	162.644	4,2	10,3	0,46	1.536	30.120	58.325	35.789	0
Hogares CON Ingresos			392.709	98,9	745.510	100	1.898	109.524	173.294	1,6	1.225.732	3,1	100,0	0,44	25.180	421.827	322.485	131.654	13.855
Hogares SIN Ingresos			4.177	1,1															
TOTAL DE HOGARES			396.886	100,0															



**Hogares según escala de ingreso total familiar. (Cuadro 28 ampliado) - Continuación**  
**Tercer Trimestre 2007**

Número de decil	Escala de ingreso		Hogares por decil	Porcentaje de hogares	Ingreso total por decil (en miles)	Porcentaje del ingreso	Ingreso medio por decil	Hogares con hijos menores de 10 años	Hijos menores de 10 años	Promedio de hijos menores de 10 años por hogar	Población	Personas por hogar	Porcentaje de hijos menores de 10 años	Menores de 10 años por hogar	Hogares que reciben subsidio	Poblacion 18 años y mas nivel instruc.hasta secundario incompleto	Poblacion 18 años y mas nivel de instruc.hasta universitario incompleto	Poblacion 18 años y mas nivel de instrucción universitario completo	Poblacion 18 años y mas sin instrucción o NS/NR
	Desde	Hasta																	
1	50	530	38.720	10,0	14.960	1,8	386	7.051	11.951	1,7	81.689	2,1	6,7	0,31	5.556	45.658	10.022	2.430	1.993
2	530	800	38.726	10,0	26.076	3,1	673	7.911	11.501	1,5	94.261	2,4	6,5	0,30	3.633	45.052	17.293	4.079	1.656
3	800	1.000	38.861	10,0	35.620	4,3	917	8.057	14.649	1,8	96.396	2,5	8,3	0,38	2.048	42.607	20.544	7.989	535
4	1.013	1.300	38.467	9,9	44.843	5,4	1.166	9.174	17.698	1,9	105.545	2,7	10,0	0,46	2.793	44.649	19.620	6.572	1.880
5	1.300	1.700	38.643	10,0	58.376	7,0	1.511	11.141	21.015	1,9	127.498	3,3	11,8	0,54	3.968	49.516	27.867	6.624	1.594
6	1.700	2.000	38.547	10,0	72.134	8,6	1.871	10.914	19.934	1,8	126.477	3,3	11,2	0,52	2.286	30.054	43.709	13.926	394
7	2.000	2.400	38.933	10,1	85.895	10,2	2.206	14.003	21.516	1,5	146.430	3,8	12,1	0,55	3.245	45.235	40.272	11.434	0
8	2.400	3.150	38.572	10,0	106.085	12,7	2.750	14.101	19.795	1,4	136.973	3,6	11,2	0,51	865	37.395	50.846	15.997	2.313
9	3.150	4.200	38.686	10,0	140.560	16,8	3.633	16.764	25.448	1,5	157.498	4,1	14,3	0,66	369	46.026	47.546	19.540	429
10	4.200	16.000	38.568	10,0	253.553	30,3	6.574	8.976	13.976	1,6	155.489	4,0	7,9	0,36	1.787	25.983	59.602	38.237	2.218
Hogares CON Ingresos			386.723	98,7	838.102	100	2.169	108.092	177.483	1,6	1.228.256	3,2	100,0	0,46	26.550	412.175	337.321	126.828	13.012
Hogares SIN Ingresos			5.056	1,3															
TOTAL DE HOGARES			391.779	100,0															

**Cuarto Trimestre 2007**

Número de decil	Escala de ingreso		Hogares por decil	Porcentaje de hogares	Ingreso total por decil (en miles)	Porcentaje del ingreso	Ingreso medio por decil	Hogares con hijos menores de 10 años	Hijos menores de 10 años	Promedio de hijos menores de 10 años por hogar	Población	Personas por hogar	Porcentaje de hijos menores de 10 años	Menores de 10 años por hogar	Hogares que reciben subsidio	Poblacion 18 años y mas nivel instruc.hasta secundario incompleto	Poblacion 18 años y mas nivel de instruc.hasta universitario incompleto	Poblacion 18 años y mas nivel de instrucción universitario completo	Poblacion 18 años y mas sin instrucción o NS/NR
	Desde	Hasta																	
1	30	570	39.120	10,0	14.661	1,6	375	7.519	12.143	1,6	81.482	2,1	6,8	0,31	6.797	43.811	7.718	2.379	5.563
2	575	875	39.361	10,0	27.868	3,1	708	8.128	15.143	1,9	83.988	2,1	8,4	0,38	3.671	44.140	17.042	2.894	523
3	879	1.090	38.861	9,9	37.962	4,3	977	10.983	21.269	1,9	113.592	2,9	11,9	0,55	3.517	49.048	20.622	2.865	1.516
4	1.090	1.300	39.466	10,1	47.502	5,3	1.204	12.293	20.152	1,6	110.737	2,8	11,2	0,51	4.873	49.824	24.051	3.864	0
5	1.300	1.750	39.154	10,0	59.382	6,7	1.517	10.329	17.843	1,7	120.357	3,1	10,0	0,46	4.953	45.180	25.691	8.488	2.902
6	1.750	2.120	38.982	10,0	75.660	8,5	1.941	15.894	29.146	1,8	145.222	3,7	16,3	0,75	3.776	53.781	28.080	10.403	0
7	2.150	2.600	39.025	10,0	91.651	10,3	2.349	8.672	12.566	1,4	135.575	3,5	7,0	0,32	1.031	43.844	40.951	16.854	1.400
8	2.600	3.330	39.674	10,1	117.510	13,2	2.962	15.248	21.067	1,4	142.172	3,6	11,8	0,53	531	48.183	45.725	12.102	0
9	3.330	4.500	38.712	9,9	151.384	17,0	3.911	14.264	19.558	1,4	153.198	4,0	10,9	0,51	1.154	44.401	42.819	27.694	903
10	4.500	12.780	39.417	10,1	266.088	29,9	6.751	7.373	10.388	1,4	143.685	3,6	5,8	0,26	0	24.464	59.198	38.846	0
Hogares CON Ingresos			391.772	99,2	889.668	100	2.270	110.703	179.275	1,6	1.230.008	3,1	100,0	0,46	30.303	446.676	311.897	126.389	12.807
Hogares SIN Ingresos			3.005	0,8															
TOTAL DE HOGARES			394.777	100,0															



**Hogares según escala de ingreso total familiar. (Cuadro 28 ampliado) - Continuacion  
 Primer Trimestre 2008**

Número de decil	Escala de ingreso		Hogares por decil	Porcentaje de hogares	Ingreso total por decil (en miles)	Porcentaje del ingreso	Ingreso medio por decil	Hogares con hijos menores de 10 años	Hijos menores de 10 años	Promedio de hijos menores de 10 años por hogar	Población	Personas por hogar	Porcentaje de hijos menores de 10 años	Menores de 10 años por hogar	Hogares que reciben subsidio	Poblacion 18 años y mas nivel instruc.hasta secundario incompleto	Poblacion 18 años y mas nivel de instruc.hasta universitario incompleto	Poblacion 18 años y mas nivel de instrucción universitario completo	Poblacion 18 años y mas sin instrucción o NS/NR
	Desde	Hasta																	
1	150	680	40.135	10,0	19.165	1,9	478	11.235	17.277	1,5	96.066	2,4	9,3	0,43	6.954	45.916	13.011	2.175	2.108
2	680	1.000	39.852	10,0	32.897	3,2	825	10.434	17.504	1,7	90.788	2,3	9,4	0,44	2.884	45.722	15.766	1.716	530
3	1.000	1.230	39.782	10,0	44.358	4,3	1.115	8.303	12.792	1,5	91.168	2,3	6,9	0,32	2.669	45.195	18.962	7.603	808
4	1.245	1.503	40.044	10,0	55.751	5,4	1.392	17.050	24.199	1,4	119.685	3,0	13,0	0,60	6.271	49.443	25.349	3.866	2.235
5	1.510	1.869	39.863	10,0	68.397	6,7	1.716	9.844	18.567	1,9	125.431	3,1	10,0	0,47	4.474	55.595	31.734	6.232	0
6	1.880	2.300	40.292	10,1	83.341	8,1	2.068	11.113	17.952	1,6	124.101	3,1	9,7	0,45	2.619	44.999	35.883	9.050	0
7	2.300	2.900	39.884	10,0	102.838	10,0	2.578	16.194	24.734	1,5	146.400	3,7	13,3	0,62	2.525	48.116	43.818	11.568	413
8	2.900	3.710	40.012	10,0	132.300	12,9	3.307	12.558	17.453	1,4	140.203	3,5	9,4	0,44	945	37.790	46.294	19.716	1.079
9	3.757	5.150	39.899	10,0	175.728	17,2	4.404	13.843	17.980	1,3	144.377	3,6	9,7	0,45	1.670	42.676	47.614	19.994	764
10	5.180	15.300	39.965	10,0	308.673	30,2	7.724	11.002	17.020	1,5	158.664	4,0	9,2	0,43	906	26.008	62.514	40.107	0
Hogares CON Ingresos			399.728	99,4	1.023.448	100	2.561	121.576	185.478	1,5	1.236.883	3,1	100,0	0,46	31.917	441.460	340.945	122.027	7.937
Hogares SIN Ingresos			2.459	0,6															
TOTAL DE HOGARES			402.187	100,0															

**Segundo Trimestre 2008**

Número de decil	Escala de ingreso		Hogares por decil	Porcentaje de hogares	Ingreso total por decil (en miles)	Porcentaje del ingreso	Ingreso medio por decil	Hogares con hijos menores de 10 años	Hijos menores de 10 años	Promedio de hijos menores de 10 años por hogar	Población	Personas por hogar	Porcentaje de hijos menores de 10 años	Menores de 10 años por hogar	Hogares que reciben subsidio	Poblacion 18 años y mas nivel instruc.hasta secundario incompleto	Poblacion 18 años y mas nivel de instruc.hasta universitario incompleto	Poblacion 18 años y mas nivel de instrucción universitario completo	Poblacion 18 años y mas sin instrucción o NS/NR
	Desde	Hasta																	
1	50	670	40.610	10,0	18.571	1,8	457	8.248	14.328	1,7	82.814	2,0	7,6	0,35	5.436	41.609	9.062	3.828	3.580
2	680	1.000	40.143	9,9	33.215	3,1	827	10.250	16.435	1,6	93.105	2,3	8,8	0,41	7.300	46.548	18.529	3.949	725
3	1.000	1.200	40.977	10,1	44.255	4,2	1.080	10.228	20.262	2,0	106.621	2,6	10,8	0,49	6.906	52.451	15.159	2.748	1.658
4	1.200	1.500	40.557	10,0	54.016	5,1	1.332	12.243	20.807	1,7	103.956	2,6	11,1	0,51	3.585	47.569	24.821	5.160	0
5	1.500	1.900	40.173	9,9	67.802	6,4	1.688	11.578	17.846	1,5	115.470	2,9	9,5	0,44	2.570	43.405	31.659	7.753	499
6	1.900	2.400	40.936	10,1	88.265	8,3	2.156	12.465	17.333	1,4	129.449	3,2	9,3	0,42	4.817	42.193	38.833	9.592	1.222
7	2.400	3.000	40.524	10,0	108.945	10,3	2.688	12.381	16.513	1,3	134.225	3,3	8,8	0,41	3.570	39.404	44.760	12.156	1.933
8	3.036	3.800	40.207	9,9	136.031	12,9	3.383	17.363	26.460	1,5	159.263	4,0	14,1	0,66	1.281	47.261	50.082	15.905	690
9	3.800	5.350	40.362	10,0	178.301	16,9	4.418	11.737	16.472	1,4	157.816	3,9	8,8	0,41	883	39.462	55.651	26.723	0
10	5.400	51.800	40.823	10,1	328.759	31,1	8.053	13.243	20.884	1,6	150.473	3,7	11,1	0,51	825	20.616	55.893	41.276	0
Hogares CON Ingresos			405.312	98,9	1.058.160	100	2.608	119.736	187.340	1,6	1.233.192	3,0	100,0	0,46	37.173	420.518	344.449	129.090	10.307
Hogares SIN Ingresos			4.441	1,1															
TOTAL DE HOGARES			409.753	100,0															



**Hogares según escala de ingreso total familiar. (Cuadro 28 ampliado) - Continuacion  
 Tercer Trimestre 2008**

Número de decil	Escala de ingreso		Hogares por decil	Porcentaje de hogares	Ingreso total por decil (en miles)	Porcentaje del ingreso	Ingreso medio por decil	Hogares con hijos menores de 10 años	Hijos menores de 10 años	Promedio de hijos menores de 10 años por hogar	Población	Personas por hogar	Porcentaje de hijos menores de 10 años	Menores de 10 años por hogar	Hogares que reciben subsidio	Poblacion 18 años y mas nivel instruc.hasta secundario incompleto	Poblacion 18 años y mas nivel de instruc.hasta universitario incompleto	Poblacion 18 años y mas nivel de instrucción universitario completo	Poblacion 18 años y mas sin instrucción o NS/NR
	Desde	Hasta																	
1	80	660	39.978	10,0	17.355	1,5	434	9.028	18.289	2,0	94.996	2,4	10,6	0,46	9.220	41.948	13.324	1.687	5.385
2	660	1.000	40.360	10,1	34.022	3,0	843	11.032	15.169	1,4	95.948	2,4	8,8	0,38	5.009	37.048	21.322	5.326	3.192
3	1.000	1.230	39.814	9,9	45.588	4,0	1.145	9.967	17.972	1,8	107.354	2,7	10,4	0,45	2.983	48.465	19.563	5.425	1.243
4	1.234	1.675	40.368	10,1	59.088	5,2	1.464	9.611	15.953	1,7	115.761	2,9	9,3	0,40	4.662	52.414	26.535	2.987	1.137
5	1.679	2.100	39.942	10,0	76.031	6,7	1.904	8.444	14.731	1,7	111.962	2,8	8,6	0,37	4.165	43.076	35.863	5.273	0
6	2.100	2.700	40.249	10,0	97.930	8,7	2.433	12.955	16.182	1,2	132.372	3,3	9,4	0,40	2.486	44.012	38.845	13.387	3.248
7	2.700	3.300	40.161	10,0	119.442	10,6	2.974	11.168	16.834	1,5	133.753	3,3	9,8	0,42	1.663	41.044	39.364	12.595	1.517
8	3.300	4.100	40.245	10,0	148.057	13,1	3.679	14.023	23.192	1,7	142.051	3,5	13,5	0,58	1.843	34.623	46.374	23.704	0
9	4.120	5.600	40.129	10,0	191.718	17,0	4.778	11.874	16.228	1,4	145.099	3,6	9,4	0,40	1.732	31.626	49.313	28.289	0
10	5.600	20.500	39.939	10,0	338.163	30,0	8.467	10.515	17.480	1,7	158.682	4,0	10,2	0,44	1.718	28.830	58.229	37.266	0
Hogares CON Ingresos			401.185	98,9	1.127.394	100	2.812	108.617	172.030	1,6	1.237.978	3,1	100,0	0,43	35.481	403.086	348.732	135.939	15.722
Hogares SIN Ingresos			4.374	1,1															
TOTAL DE HOGARES			405.559	100,0															

**Cuarto Trimestre 2008**

Número de decil	Escala de ingreso		Hogares por decil	Porcentaje de hogares	Ingreso total por decil (en miles)	Porcentaje del ingreso	Ingreso medio por decil	Hogares con hijos menores de 10 años	Hijos menores de 10 años	Promedio de hijos menores de 10 años por hogar	Población	Personas por hogar	Porcentaje de hijos menores de 10 años	Menores de 10 años por hogar	Hogares que reciben subsidio	Poblacion 18 años y mas nivel instruc.hasta secundario incompleto	Poblacion 18 años y mas nivel de instruc.hasta universitario incompleto	Poblacion 18 años y mas nivel de instrucción universitario completo	Poblacion 18 años y mas sin instrucción o NS/NR
	Desde	Hasta																	
1	50	700	40.464	10,0	19.307	1,7	477	13.254	20.489	1,5	97.074	2,4	11,6	0,51	9.501	45.415	9.406	1.294	2.654
2	700	1.000	40.403	10,0	35.326	3,1	874	11.077	16.098	1,5	97.403	2,4	9,1	0,40	1.804	40.421	19.663	3.913	1.447
3	1.035	1.400	40.588	10,0	50.466	4,5	1.243	8.899	15.837	1,8	94.916	2,3	9,0	0,39	2.614	50.273	17.263	2.366	1.050
4	1.400	1.748	40.190	9,9	62.902	5,6	1.565	12.163	18.625	1,5	123.083	3,1	10,6	0,46	4.334	51.993	28.662	5.985	0
5	1.780	2.100	40.846	10,1	78.669	7,0	1.926	9.155	13.563	1,5	113.157	2,8	7,7	0,33	3.456	42.898	30.908	8.686	1.021
6	2.100	2.538	40.315	10,0	94.805	8,4	2.352	12.277	21.150	1,7	135.766	3,4	12,0	0,52	3.568	52.947	30.477	11.844	1.170
7	2.546	3.180	40.305	10,0	114.878	10,1	2.850	12.900	17.190	1,3	130.642	3,2	9,8	0,43	4.135	39.435	33.715	19.394	1.282
8	3.200	4.000	40.390	10,0	146.416	12,9	3.625	11.932	15.132	1,3	140.667	3,5	8,6	0,37	1.151	42.387	45.632	17.702	284
9	4.050	5.500	40.719	10,1	193.988	17,1	4.764	11.540	14.409	1,2	147.152	3,6	8,2	0,35	1.321	35.839	57.571	27.657	1.378
10	5.500	36.000	40.445	10,0	335.154	29,6	8.287	12.993	23.628	1,8	157.273	3,9	13,4	0,58	904	33.545	52.641	33.896	494
Hogares CON Ingresos			404.665	99,1	1.131.911	100	2.796	116.190	176.121	1,5	1.237.133	3,1	100,0	0,44	32.788	435.153	325.938	132.737	10.780
Hogares SIN Ingresos			3.791	0,9															
TOTAL DE HOGARES			408.456	100,0															



**Hogares según escala de ingreso total familiar. (Cuadro 28 ampliado) - Continuacion  
 Primer Trimestre 2009**

Número de decil	Escala de ingreso		Hogares por decil	Porcentaje de hogares	Ingreso total por decil (en miles)	Porcentaje del ingreso	Ingreso medio por decil	Hogares con hijos menores de 10 años	Hijos menores de 10 años	Promedio de hijos menores de 10 años por hogar	Población	Personas por hogar	Porcentaje de hijos menores de 10 años	Menores de 10 años por hogar	Hogares que reciben subsidio	Poblacion 18 años y mas nivel instruc.hasta secundario incompleto	Poblacion 18 años y mas nivel de instruc.hasta universitario incompleto	Poblacion 18 años y mas nivel de instrucción universitario completo	Poblacion 18 años y mas sin instrucción o NS/NR
	Desde	Hasta																	
1	150	720	41.576	10,1	20.290	1,6	488	11.676	16.039	1,4	92.606	2,2	8,9	0,39	8.536	45.089	12.637	1.423	2.192
2	720	1.020	40.812	9,9	37.265	3,0	913	9.449	13.272	1,4	88.358	2,2	7,4	0,33	2.482	44.086	16.575	4.396	1.056
3	1.045	1.400	41.681	10,1	51.136	4,1	1.227	9.777	14.043	1,4	103.333	2,5	7,8	0,34	1.922	52.352	18.574	5.137	1.111
4	1.400	1.800	41.178	10,0	64.570	5,2	1.568	15.665	23.856	1,5	124.857	3,0	13,2	0,58	3.089	57.452	21.556	5.908	944
5	1.800	2.250	41.385	10,0	82.855	6,7	2.002	14.513	23.947	1,7	130.405	3,2	13,3	0,58	2.931	50.359	30.655	6.994	0
6	2.270	2.900	41.338	10,0	106.533	8,6	2.577	12.104	19.762	1,6	135.743	3,3	11,0	0,48	2.254	50.745	35.732	12.643	367
7	2.900	3.500	41.361	10,0	130.826	10,5	3.163	12.455	15.857	1,3	127.611	3,1	8,8	0,38	899	40.135	42.508	14.848	0
8	3.500	4.600	41.204	10,0	164.586	13,3	3.994	11.327	14.277	1,3	130.864	3,2	7,9	0,35	2.541	36.392	44.702	19.452	1.633
9	4.600	6.200	40.991	9,9	222.409	17,9	5.426	15.930	23.754	1,5	144.123	3,5	13,2	0,58	412	34.668	49.823	21.807	2.016
10	6.200	19.300	41.491	10,0	360.580	29,1	8.691	11.987	15.383	1,3	157.294	3,8	8,5	0,37	1.372	32.609	56.415	38.409	0
Hogares CON Ingresos			413.017	98,3	1.241.050	100	3.005	124.883	180.190	1,4	1.235.194	3,0	100,0	0,44	26.438	443.887	329.177	131.017	9.319
Hogares SIN Ingresos			7.118	1,7															
TOTAL DE HOGARES			420.135	100,0															

**Segundo Trimestre 2009**

Número de decil	Escala de ingreso		Hogares por decil	Porcentaje de hogares	Ingreso total por decil (en miles)	Porcentaje del ingreso	Ingreso medio por decil	Hogares con hijos menores de 10 años	Hijos menores de 10 años	Promedio de hijos menores de 10 años por hogar	Población	Personas por hogar	Porcentaje de hijos menores de 10 años	Menores de 10 años por hogar	Hogares que reciben subsidio	Poblacion 18 años y mas nivel instruc.hasta secundario incompleto	Poblacion 18 años y mas nivel de instruc.hasta universitario incompleto	Poblacion 18 años y mas nivel de instrucción universitario completo	Poblacion 18 años y mas sin instrucción o NS/NR
	Desde	Hasta																	
1	100	700	40.095	10,0	18.775	1,6	468	11.331	16.813	1,5	103.714	2,6	9,5	0,42	10.733	41.781	14.632	2.571	4.420
2	700	1.100	39.589	9,9	34.823	3,0	880	6.060	8.822	1,5	88.426	2,2	5,0	0,22	1.613	48.858	17.482	3.510	1.538
3	1.100	1.400	40.068	10,0	50.310	4,3	1.256	8.986	15.595	1,7	109.147	2,7	8,8	0,39	6.036	54.551	16.363	2.581	2.542
4	1.400	1.700	39.827	10,0	60.865	5,3	1.528	14.102	19.421	1,4	107.218	2,7	11,0	0,49	4.248	47.242	18.202	8.258	3.663
5	1.700	2.200	39.845	10,0	77.163	6,7	1.937	18.521	27.251	1,5	122.935	3,1	15,4	0,68	2.642	40.333	32.212	9.758	533
6	2.200	2.720	40.156	10,1	98.510	8,5	2.453	16.440	25.372	1,5	135.990	3,4	14,4	0,63	2.044	43.733	37.274	11.989	0
7	2.730	3.580	39.731	10,0	124.583	10,8	3.136	10.877	13.127	1,2	121.920	3,1	7,4	0,33	405	34.378	46.789	16.723	397
8	3.600	4.400	40.062	10,0	159.099	13,7	3.971	14.916	22.418	1,5	155.863	3,9	12,7	0,56	892	46.411	49.350	20.315	1.670
9	4.400	5.700	39.847	10,0	198.233	17,1	4.975	10.232	14.009	1,4	147.764	3,7	7,9	0,35	695	41.503	44.362	28.676	0
10	5.770	18.690	39.918	10,0	335.943	29,0	8.416	10.517	13.878	1,3	143.230	3,6	7,9	0,35	340	18.216	55.759	44.404	0
Hogares CON Ingresos			399.138	99,1	1.158.304	100	2.902	121.982	176.706	1,4	1.236.207	3,1	100,0	0,44	29.648	417.006	332.425	148.785	14.763
Hogares SIN Ingresos			3.481	0,9															
TOTAL DE HOGARES			402.619	100,0															





**Hogares según escala de ingreso total familiar. (Cuadro 28 ampliado) - Continuacion  
 Tercer Trimestre 2009**

Número de decil	Escala de ingreso		Hogares por decil	Porcentaje de hogares	Ingreso total por decil (en miles)	Porcentaje del ingreso	Ingreso medio por decil	Hogares con hijos menores de 10 años	Hijos menores de 10 años	Promedio de hijos menores de 10 años por hogar	Población	Personas por hogar	Porcentaje de hijos menores de 10 años	Menores de 10 años por hogar	Hogares que reciben subsidio	Poblacion 18 años y mas nivel instruc.hasta secundario incompleto	Poblacion 18 años y mas nivel de instruc.hasta universitario incompleto	Poblacion 18 años y mas nivel de instrucción universitario completo	Poblacion 18 años y mas sin instrucción o NS/NR
	Desde	Hasta																	
1	50	700	40.519	10,1	18.910	1,4	467	13.887	21.760	1,6	108.880	2,7	12,9	0,54	9.291	48.125	9.276	1.199	6.078
2	700	1.200	40.360	10,0	37.146	2,8	920	9.225	14.804	1,6	89.998	2,2	8,8	0,37	2.998	44.059	15.165	1.877	1.965
3	1.200	1.600	40.116	10,0	56.323	4,2	1.404	8.759	13.395	1,5	110.229	2,7	8,0	0,33	4.448	53.115	20.935	5.138	2.063
4	1.600	1.975	39.892	9,9	70.569	5,3	1.769	11.090	17.153	1,5	117.124	2,9	10,2	0,43	5.299	56.555	20.509	5.477	2.652
5	2.000	2.500	40.530	10,1	90.032	6,8	2.221	6.873	9.214	1,3	99.470	2,5	5,5	0,23	2.714	31.789	33.814	9.716	467
6	2.500	3.000	39.962	9,9	110.455	8,3	2.764	14.693	19.488	1,3	143.935	3,6	11,6	0,49	1.471	48.378	40.885	8.473	1.021
7	3.090	3.900	40.581	10,1	141.342	10,6	3.483	10.613	14.040	1,3	133.704	3,3	8,3	0,35	2.741	41.951	43.930	13.535	930
8	3.900	5.000	39.987	9,9	177.260	13,4	4.433	13.599	22.928	1,7	148.285	3,7	13,6	0,57	1.707	46.257	46.005	15.921	301
9	5.040	6.800	40.739	10,1	238.864	18,0	5.863	12.526	17.447	1,4	132.664	3,3	10,4	0,43	0	16.223	52.808	35.954	0
10	6.800	35.000	40.018	9,9	386.446	29,1	9.657	11.824	17.923	1,5	154.495	3,9	10,7	0,45	852	26.553	55.065	37.950	550
Hogares CON Ingresos			402.704	98,6	1.327.347	100	3.298	113.089	168.152	1,5	1.238.784	3,1	100,0	0,42	31.521	413.005	338.392	135.240	16.027
Hogares SIN Ingresos			5.781	1,4															
TOTAL DE HOGARES			408.485	100,0															

**Cuarto Trimestre 2009**

Número de decil	Escala de ingreso		Hogares por decil	Porcentaje de hogares	Ingreso total por decil (en miles)	Porcentaje del ingreso	Ingreso medio por decil	Hogares con hijos menores de 10 años	Hijos menores de 10 años	Promedio de hijos menores de 10 años por hogar	Población	Personas por hogar	Porcentaje de hijos menores de 10 años	Menores de 10 años por hogar	Hogares que reciben subsidio	Poblacion 18 años y mas nivel instruc.hasta secundario incompleto	Poblacion 18 años y mas nivel de instruc.hasta universitario incompleto	Poblacion 18 años y mas nivel de instrucción universitario completo	Poblacion 18 años y mas sin instrucción o NS/NR
	Desde	Hasta																	
1	70	800	40.903	10,0	21.154	1,7	517	10.276	17.774	1,7	100.663	2,5	10,6	0,43	6.477	41.850	13.625	3.641	3.112
2	800	1.110	41.136	10,0	38.252	3,0	930	8.066	12.421	1,5	89.805	2,2	7,4	0,30	3.957	33.084	26.672	4.188	882
3	1.150	1.550	41.241	10,0	56.364	4,4	1.367	9.708	12.768	1,3	109.300	2,7	7,6	0,31	4.644	58.229	16.572	8.116	1.116
4	1.550	1.900	40.890	10,0	69.892	5,5	1.709	12.157	17.474	1,4	120.061	2,9	10,4	0,43	2.240	53.161	21.759	7.054	1.786
5	1.900	2.400	41.395	10,1	87.455	6,9	2.113	12.376	17.843	1,4	121.598	2,9	10,6	0,43	894	47.243	25.948	10.073	2.668
6	2.400	3.000	40.933	10,0	108.172	8,5	2.643	10.634	11.618	1,1	123.710	3,0	6,9	0,28	2.479	43.912	40.885	12.174	423
7	3.000	3.700	41.188	10,0	136.830	10,8	3.322	9.946	13.710	1,4	124.372	3,0	8,2	0,33	1.328	46.663	37.398	14.436	0
8	3.700	4.700	41.074	10,0	169.738	13,4	4.132	14.481	21.016	1,5	157.015	3,8	12,5	0,51	3.754	54.505	39.113	17.787	1.314
9	4.700	6.300	41.032	10,0	222.466	17,5	5.422	11.895	19.629	1,7	152.718	3,7	11,7	0,48	1.521	30.270	48.397	32.132	0
10	6.300	24.500	40.927	10,0	358.817	28,3	8.767	12.302	16.784	1,4	143.653	3,5	10,0	0,41	966	21.898	56.782	34.524	0
Hogares CON Ingresos			410.719	98,6	1.269.140	100	3.092	111.841	161.037	1,4	1.242.895	3,0	95,8	0,39	28.260	430.815	327.151	144.125	11.301
Hogares SIN Ingresos			5.831	1,4															
TOTAL DE HOGARES			416.550	100,0															



**Hogares según escala de ingreso total familiar. (Cuadro 28 ampliado) - Continuación  
 Primer Trimestre 2010**

Número de decil	Escala de ingreso		Hogares por decil	Porcentaje de hogares	Ingreso total por decil (en miles)	Porcentaje del ingreso	Ingreso medio por decil	Hogares con hijos menores de 10 años	Hijos menores de 10 años	Promedio de hijos menores de 10 años por hogar	Población	Personas por hogar	Porcentaje de hijos menores de 10 años	Menores de 10 años por hogar	Hogares que reciben subsidio	Poblacion 18 años y mas nivel instruc.hasta secundario incompleto	Poblacion 18 años y mas nivel de instruc.hasta universitario incompleto	Poblacion 18 años y mas nivel de instrucción universitario completo	Poblacion 18 años y mas sin instrucción o NS/NR
	Desde	Hasta																	
1	100	800	41.564	10,0	22.291	1,6	536	12.460	20.832	1,7	98.856	2,4	13,0	0,50	8.837	45.221	16.850	3.048	1.933
2	800	1.200	41.584	10,0	43.716	3,1	1.051	10.567	11.109	1,1	101.224	2,4	6,9	0,27	5.461	46.437	19.661	4.922	2.344
3	1.202	1.680	41.829	10,0	60.454	4,3	1.445	6.585	9.938	1,5	97.678	2,3	6,2	0,24	6.693	47.456	25.174	3.168	1.026
4	1.687	2.160	41.571	10,0	80.248	5,7	1.930	8.861	11.135	1,3	99.139	2,4	6,9	0,27	5.851	43.563	26.320	9.009	1.735
5	2.180	2.600	41.855	10,0	98.959	7,0	2.364	13.865	20.676	1,5	125.370	3,0	12,9	0,49	2.716	53.047	29.395	11.048	452
6	2.694	3.100	41.551	10,0	121.804	8,7	2.931	15.606	23.326	1,5	146.203	3,5	14,5	0,56	1.721	46.893	33.382	17.749	0
7	3.120	3.900	41.749	10,0	147.232	10,5	3.527	14.063	18.899	1,3	146.761	3,5	11,8	0,45	4.518	54.747	39.270	11.473	0
8	3.940	4.900	41.618	10,0	182.219	13,0	4.378	12.302	17.282	1,4	144.857	3,5	10,8	0,42	2.851	48.650	35.749	21.837	0
9	4.950	6.850	41.903	10,1	241.116	17,1	5.754	11.342	13.626	1,2	140.948	3,4	8,5	0,33	2.383	33.743	54.104	28.704	591
10	6.850	23.540	41.701	10,0	408.797	29,1	9.803	9.398	13.929	1,5	143.996	3,5	8,7	0,33	440	15.932	61.709	41.251	0
Hogares CON Ingresos			416.925	99,3	1.406.836	100	3.372	115.049	160.752	1,4	1.245.032	3,0	100,0	0,39	41.471	435.689	341.614	152.209	8.081
Hogares SIN Ingresos			3.135	0,7															
TOTAL DE HOGARES			420.060	100,0															

**Segundo Trimestre 2010**

Número de decil	Escala de ingreso		Hogares por decil	Porcentaje de hogares	Ingreso total por decil (en miles)	Porcentaje del ingreso	Ingreso medio por decil	Hogares con hijos menores de 10 años	Hijos menores de 10 años	Promedio de hijos menores de 10 años por hogar	Población	Personas por hogar	Porcentaje de hijos menores de 10 años	Menores de 10 años por hogar	Hogares que reciben subsidio	Poblacion 18 años y mas nivel instruc.hasta secundario incompleto	Poblacion 18 años y mas nivel de instruc.hasta universitario incompleto	Poblacion 18 años y mas nivel de instrucción universitario completo	Poblacion 18 años y mas sin instrucción o NS/NR
	Desde	Hasta																	
1	1	800	42.112	10,0	22.198	1,5	527	9.555	18.525	1,9	88.069	2,1	10,7	0,44	8.333	44.156	15.064	530	934
2	800	1.288	41.991	10,0	42.901	2,9	1.022	10.702	16.409	1,5	108.170	2,6	9,4	0,39	9.107	56.063	13.195	3.404	1.467
3	1.290	1.728	41.990	10,0	63.702	4,3	1.517	6.615	9.985	1,5	96.350	2,3	5,7	0,24	3.728	50.018	20.812	1.507	938
4	1.736	2.000	41.735	9,9	79.773	5,4	1.911	11.861	18.571	1,6	119.894	2,9	10,7	0,44	2.388	48.650	30.817	4.813	1.988
5	2.000	2.650	42.058	10,0	98.425	6,7	2.340	16.454	24.659	1,5	135.087	3,2	14,2	0,59	7.507	46.031	38.204	9.910	483
6	2.670	3.250	41.896	10,0	123.695	8,4	2.952	12.704	17.065	1,3	140.505	3,4	9,8	0,41	3.611	39.828	48.617	11.231	875
7	3.260	4.100	41.866	10,0	154.365	10,5	3.687	12.159	17.591	1,4	136.798	3,3	10,1	0,42	4.923	46.094	38.804	15.771	1.109
8	4.100	5.310	41.732	9,9	195.221	13,3	4.678	12.158	18.281	1,5	139.711	3,3	10,5	0,44	6.301	45.293	41.963	18.931	0
9	5.320	7.000	42.058	10,0	258.023	17,5	6.135	10.924	12.992	1,2	150.576	3,6	7,5	0,31	2.838	38.729	49.508	34.111	0
10	7.100	24.600	42.044	10,0	434.080	29,5	10.324	12.025	19.710	1,6	142.388	3,4	11,3	0,47	1.783	11.475	48.509	50.690	0
Hogares CON Ingresos			419.482	99,8	1.472.383	100	3.509	115.157	173.788	1,5	1.257.548	3,0	100,0	0,41	50.519	426.337	345.493	150.898	7.794
Hogares SIN Ingresos			1.016	0,2															
TOTAL DE HOGARES			420.498	100,0															



**Hogares según escala de ingreso total familiar. (Cuadro 28 ampliado) - Continuación**  
**Tercer Trimestre 2010**

Número de decil	Escala de ingreso		Hogares por decil	Porcentaje de hogares	Ingreso total por decil (en miles)	Porcentaje del ingreso	Ingreso medio por decil	Hogares con hijos menores de 10 años	Hijos menores de 10 años	Promedio de hijos menores de 10 años por hogar	Población	Personas por hogar	Porcentaje de hijos menores de 10 años	Menores de 10 años por hogar	Hogares que reciben subsidio	Poblacion 18 años y mas nivel instruc.hasta secundario incompleto	Poblacion 18 años y mas nivel de instruc.hasta universitario incompleto	Poblacion 18 años y mas nivel de instrucción universitario completo	Poblacion 18 años y mas sin instrucción o NS/NR
	Desde	Hasta																	
1	30	900	41.858	10,0	26.650	1,6	637	6.835	8.908	1,3	79.501	1,9	5,1	0,21	5.817	40.475	10.579	7.853	2.101
2	930	1.500	41.523	9,9	49.938	3,0	1.203	7.550	10.230	1,4	92.457	2,2	5,9	0,25	4.945	40.766	21.769	3.092	780
3	1.500	1.980	41.545	10,0	71.196	4,3	1.714	10.123	15.048	1,5	108.110	2,6	8,7	0,36	8.103	59.631	14.259	1.398	2.277
4	2.000	2.500	42.170	10,1	91.699	5,6	2.175	13.982	22.179	1,6	126.443	3,0	12,8	0,53	8.692	49.108	27.346	6.322	850
5	2.500	3.000	41.562	10,0	115.813	7,1	2.787	13.058	19.510	1,5	119.717	2,9	11,2	0,47	3.674	36.863	37.246	10.134	1.296
6	3.000	3.738	41.794	10,0	140.439	8,6	3.360	13.278	17.921	1,3	140.372	3,4	10,3	0,43	3.701	60.191	32.633	13.533	1.346
7	3.740	4.600	41.767	10,0	175.489	10,7	4.202	14.361	20.054	1,4	139.651	3,3	11,5	0,48	3.702	41.829	48.058	10.552	0
8	4.600	5.895	41.746	10,0	217.506	13,3	5.210	13.192	19.570	1,5	150.301	3,6	11,3	0,47	5.589	52.871	40.720	19.802	1.246
9	5.900	8.000	41.642	10,0	283.241	17,3	6.802	15.563	20.881	1,3	147.280	3,5	12,0	0,50	2.229	29.776	51.995	25.717	443
10	8.000	27.450	41.850	10,0	467.602	28,5	11.173	9.530	15.077	1,6	148.788	3,6	8,7	0,36	0	21.733	51.254	46.741	0
Hogares CON Ingresos			417.457	98,9	1.639.573	100	3.926	117.472	169.378	1,4	1.252.620	3,0	97,5	0,41	46.452	433.243	335.859	145.144	10.339
Hogares SIN Ingresos			4.543	1,1															
TOTAL DE HOGARES			422.000	100,0															

**Cuarto Trimestre 2010**

Número de decil	Escala de ingreso		Hogares por decil	Porcentaje de hogares	Ingreso total por decil (en miles)	Porcentaje del ingreso	Ingreso medio por decil	Hogares con hijos menores de 10 años	Hijos menores de 10 años	Promedio de hijos menores de 10 años por hogar	Población	Personas por hogar	Porcentaje de hijos menores de 10 años	Menores de 10 años por hogar	Hogares que reciben subsidio	Poblacion 18 años y mas nivel instruc.hasta secundario incompleto	Poblacion 18 años y mas nivel de instruc.hasta universitario incompleto	Poblacion 18 años y mas nivel de instrucción universitario completo	Poblacion 18 años y mas sin instrucción o NS/NR
	Desde	Hasta																	
1	180	1.050	41.169	10,0	31.109	1,9	756	8.387	13.183	1,6	80.885	2,0	7,6	0,32	6.675	32.825	20.577	3.028	1.009
2	1.050	1.600	41.580	10,1	56.268	3,4	1.353	4.908	8.207	1,7	88.318	2,1	4,7	0,20	3.077	32.266	33.434	3.094	452
3	1.600	2.000	41.077	10,0	76.119	4,5	1.853	8.737	12.794	1,5	111.287	2,7	7,4	0,31	5.291	42.130	29.817	3.082	2.376
4	2.000	2.500	41.372	10,0	95.735	5,7	2.314	11.870	17.885	1,5	115.023	2,8	10,3	0,43	4.035	49.496	26.383	6.364	2.359
5	2.500	3.200	40.984	9,9	118.413	7,1	2.889	14.327	20.627	1,4	120.000	2,9	11,9	0,50	3.269	45.261	34.563	5.660	344
6	3.200	4.000	40.994	9,9	148.432	8,8	3.621	12.288	17.896	1,5	140.730	3,4	10,3	0,44	4.933	46.698	36.106	19.589	1.085
7	4.000	4.800	41.327	10,0	179.077	10,7	4.333	12.983	18.294	1,4	132.005	3,2	10,5	0,44	3.562	44.348	36.216	18.066	1.695
8	4.840	6.040	41.426	10,0	224.781	13,4	5.426	17.743	27.097	1,5	161.379	3,9	15,6	0,65	4.842	49.254	41.090	21.865	2.024
9	6.100	8.000	41.276	10,0	288.956	17,2	7.001	14.257	20.881	1,5	147.130	3,6	12,0	0,51	2.554	35.365	50.936	28.993	0
10	8.000	40.000	41.156	10,0	459.593	27,4	11.167	8.634	14.288	1,7	155.782	3,8	8,2	0,35	1.571	34.393	41.504	47.900	1.716
Hogares CON Ingresos			412.361	98,6	1.678.483	100	4.071	114.134	171.152	1,5	1.252.539	3,0	98,5	0,42	39.809	412.036	350.626	157.641	13.060
Hogares SIN Ingresos			5.667	1,4															
TOTAL DE HOGARES			418.028	100,0															



**Hogares según escala de ingreso total familiar. (Cuadro 28 ampliado) - Continuacion  
 Primer Trimestre 2011**

Número de decil	Escala de ingreso		Hogares por decil	Porcentaje de hogares	Ingreso total por decil (en miles)	Porcentaje del ingreso	Ingreso medio por decil	Hogares con hijos menores de 10 años	Hijos menores de 10 años	Promedio de hijos menores de 10 años por hogar	Población	Personas por hogar	Porcentaje de hijos menores de 10 años	Menores de 10 años por hogar	Hogares que reciben subsidio	Poblacion 18 años y mas nivel instruc.hasta secundario incompleto	Poblacion 18 años y mas nivel de instruc.hasta universitario incompleto	Poblacion 18 años y mas nivel de instrucción universitario completo	Poblacion 18 años y mas sin instrucción o NS/NR
	Desde	Hasta																	
1	60	1.200	42.019	10,0	33.812	1,8	805	13.933	22.719	1,6	95.766	2,3	14,1	0,54	8.809	38.656	20.409	1.746	1.247
2	1.200	1.880	41.745	9,9	65.652	3,4	1.573	11.284	17.431	1,5	100.863	2,4	10,8	0,42	4.879	39.907	23.830	3.512	1.528
3	1.900	2.300	42.683	10,1	88.392	4,6	2.071	9.692	13.266	1,4	100.650	2,4	8,3	0,31	1.978	47.893	24.253	3.486	604
4	2.300	3.000	42.445	10,1	112.200	5,8	2.643	11.223	16.730	1,5	109.423	2,6	10,4	0,39	4.730	40.742	25.642	11.539	1.755
5	3.000	3.550	41.965	10,0	137.390	7,1	3.274	11.391	17.820	1,6	129.723	3,1	11,1	0,42	5.644	48.432	37.031	11.621	446
6	3.550	4.400	42.191	10,0	169.188	8,8	4.010	14.587	20.207	1,4	135.741	3,2	12,6	0,48	4.033	44.035	38.685	12.097	2.493
7	4.480	5.480	42.241	10,0	209.212	10,9	4.953	13.652	22.145	1,6	142.753	3,4	13,8	0,52	5.235	57.511	28.865	15.568	0
8	5.500	6.600	42.240	10,0	254.313	13,2	6.021	9.903	14.431	1,5	128.943	3,1	9,0	0,34	2.727	29.246	47.796	24.132	844
9	6.700	9.000	41.939	9,9	325.573	16,9	7.763	11.615	14.926	1,3	146.286	3,5	9,3	0,36	2.604	33.152	45.777	34.724	2.733
10	9.080	24.900	42.202	10,0	529.130	27,5	12.538	8.527	13.538	1,6	158.310	3,8	8,4	0,32	1.994	33.650	53.394	43.336	888
Hogares CON Ingresos			421.670	98,6	1.924.862	100	4.565	115.807	173.213	1,5	1.248.458	3,0	107,8	0,41	42.633	413.224	345.682	161.761	12.538
Hogares SIN Ingresos			6.130	1,4															
TOTAL DE HOGARES			427.800	100,0															

**Segundo Trimestre 2011**

Número de decil	Escala de ingreso		Hogares por decil	Porcentaje de hogares	Ingreso total por decil (en miles)	Porcentaje del ingreso	Ingreso medio por decil	Hogares con hijos menores de 10 años	Hijos menores de 10 años	Promedio de hijos menores de 10 años por hogar	Población	Personas por hogar	Porcentaje de hijos menores de 10 años	Menores de 10 años por hogar	Hogares que reciben subsidio	Poblacion 18 años y mas nivel instruc.hasta secundario incompleto	Poblacion 18 años y mas nivel de instruc.hasta universitario incompleto	Poblacion 18 años y mas nivel de instrucción universitario completo	Poblacion 18 años y mas sin instrucción o NS/NR
	Desde	Hasta																	
1	50	1.200	42.297	10,0	35.126	1,8	830	6.546	12.420	1,9	82.686	2,0	7,1	0,29	4.647	33.409	22.864	2.600	0
2	1.200	2.000	42.336	10,0	66.627	3,4	1.574	8.617	12.785	1,5	91.771	2,2	7,4	0,30	6.705	42.749	21.514	4.192	348
3	2.000	2.500	41.911	9,9	94.165	4,8	2.247	10.627	16.030	1,5	107.235	2,6	9,2	0,38	6.013	48.816	19.476	9.117	1.182
4	2.540	3.000	42.495	10,1	120.725	6,2	2.841	13.641	18.067	1,3	114.976	2,7	10,4	0,43	3.790	52.979	23.165	8.367	1.324
5	3.000	3.800	41.728	9,9	139.732	7,1	3.349	9.486	12.708	1,3	118.558	2,8	7,3	0,30	4.577	49.090	32.117	7.868	850
6	3.800	4.500	42.275	10,0	171.989	8,8	4.068	13.547	19.725	1,5	137.567	3,3	11,4	0,47	5.656	50.472	33.576	13.957	975
7	4.500	5.300	42.269	10,0	203.328	10,4	4.810	14.154	18.574	1,3	138.817	3,3	10,7	0,44	3.503	42.448	45.013	14.540	533
8	5.300	6.700	42.014	10,0	252.422	12,9	6.008	13.413	19.128	1,4	149.649	3,6	11,0	0,46	3.582	49.998	41.408	15.926	1.434
9	6.800	8.900	42.171	10,0	331.065	16,9	7.851	15.966	25.934	1,6	154.963	3,7	14,9	0,61	1.233	30.982	49.896	33.548	596
10	8.900	26.000	42.468	10,1	541.381	27,7	12.748	10.142	16.396	1,6	162.794	3,8	9,4	0,39	867	25.469	61.377	44.320	0
Hogares CON Ingresos			421.964	98,8	1.956.560	100	4.633	116.139	171.767	1,5	1.259.016	3,0	98,8	0,41	40.573	426.412	350.406	154.435	7.242
Hogares SIN Ingresos			5.247	1,2															
TOTAL DE HOGARES			427.211	100,0															

